華字日報

印刷所在威靈頓街門牌第五號
（即由賓花街上轉右邊第式間）
（電話第式千式百柒號）（信箱壹百號）
（新聞紙第壹萬八千一百八九號）

CHINESE MAIL
5, WELLINGTON STREET,
HONGKONG CHINA
Cable Address WAHTSZPO
Telephone No. 227 P. O. Box No. 100
No. 18189 3 SEPTEMBER 1921

本報代理分銷處

油麻地 民興社 何處生
廣州 省城 大街 長壽 十七甫 南街 慶源昌
澳門 佛山 街 新聞紙 市 南 登記
門 公司 代理 右文 亞 利 謙
石岐 仔 足 谷 都 烏 石
油頭 知 聲 頭 朗 樂 源 嶺

本港週年銀十二元

每月銀壹元一毫
省澳週年廣毫十二元
每月廣銀一元三毫
外洋每年郵費二元
外洋郵費酌加
月報費照加

（星房廣弟傳印）
（督印人何惠昌）

交通銀行廣告

本銀行設立於前清光緒年間迄今已閱十餘年額定資本金庫平壹千萬兩國內設有分行八十餘處國外設有分行二處另有代理兌換機關二十餘處凡商業銀行所有之業務如電匯信匯票匯買賣生金生銀往來定期存款抵押放款代收票據款項保存貴重物件代售私家債票諸種營業亦行無不具備並奉政府特許享有代理金庫發行鈔票代募公債之特權所有與各界來往手續俱係按照吾國社會習慣與常通融敏捷收取費用務求允爲公道無論通商大埠僻地遐邇凡本行己有分行代理機關者均可匯兌是以設立以來迭蒙政府獎勵社會稱許所發鈔票兩備充足兌換便利凡公款出入完納糧稅發餉放餉商場交易及應付輪路郵電各費一律通用茲將本分行地點開列如左

○總行 北京

○分行（京兆區域）北京 通縣 海甸（直隸省）天津 唐山 保定 勝芳 順德 石家莊 灤縣（山東省）濟南 烟台 濟寧 龍口 徐州 揚州 鎮江（江蘇省）蘇州 常熟 上海 南京 下關 南通 武進 無錫（浙江省）杭州 重慶（四川省）長春（東三省）大連 奉天 營口 黑龍江 鐵嶺 孫家台 哈爾濱 吉林 四平街（河南省）開封 鄭縣 新鄉 彰德 周家口 漯河（湖北省）漢口 宜昌 張家口 多倫 歸化城 大同 包頭 朝陽 赤峰 熱河（山西省）太原 香港（海外）九江 新加坡（綏遠）

港 十六個月週息二厘 三個月週息三厘半 分行設在文咸街 每月期息 日息二厘

香港交通銀行經理人梁季典謹啓

東亞銀行廣告

啓者本銀行收足資本二百萬元另積項壹百萬元專營銀行一切事業以便利海內外工商各界爲宗旨於中外通融快捷茲將支行及分設代理各埠開列於下

上海 天津 漢口 安南 西貢 東京
星架波 神戶 長崎 倫敦 紐約 舊金山 檀香山
橫濱 小呂宋 及菲律濱 各埠

可任便定期活期儲蓄交收存款息從優價列下
壹年期五厘 半年期四厘半
日息來往二厘 短期隨時酌議

庚申元年廿九 九丑三 總司理簡東浦謹啓

中華國寶銀行啓白

本銀行經中華民國政府註冊立案專營本英金壹百萬磅已在本港實收業務內地外洋均有代理匯兌揭積貯及銀行一切業務息概從優待辦理洋外通匯今在新旗昌洋行左鄰即嘗街式號爲營業地點經已正式開幕凡蒙惠顧備極歡迎如蒙交本銀行股款者凡在中國口岸請付中國或交通兩銀行星架坡交通銀行代收便妥 茲將存款息價列後
壹年期週息五厘 半年期週息四厘 日息週息式厘 短期面議
一九二十年十二月 總司理覃石何來謹啓

香港華商銀行有限公司廣告

本銀行以利便工商各界爲宗旨專營匯兌積貯按揭與及銀行一切業務匯駁流通收支快捷辦理通融諸君惠顧無任歡迎

總行本港干諾道屈臣氏右鄰
廣州分行在西堤大馬路德興街口
西貢分行在安南西貢仙翁街
中外各埠均有代理如上海舊金山英京小呂宋等處
定期存款利率列後
壹年期五厘半 六個月期四厘半 積貯週息四厘
來往日息二厘 短期隨時酌議
總司理劉季焯啓

中法實業銀行廣告

本行實備資本七千五百萬佛郎並積金壹千五百萬佛郎中華民國政府著股本二千萬佛郎成立法國政府於一千九百十三年批准經營章程第一號總行設在法國巴黎分行設在北京上海天津香港海防西貢沙面雲南蒙自海州汕頭東京河內上海法租界正月十一號星架波橫濱西貢金邊馬西英后馬路代理處在外國各埠均可接理各項銀行事業買賣公債匯兌各國銀幣並接受各種存款定期長短附揭等項均由客自臨時酌議如蒙光顧請移玉本行面議可也 本行謹啓

美國運通銀行廣告

本行總行在美國紐約一千八百五十年創設各埠分行在歐洲倫敦巴黎羅馬那不勒斯等處均有代理並設分行在中國香港上海天津北京各埠及美洲各埠凡辦理匯兌信用券旅行支票及一切銀行業務均極便捷如蒙光顧請移玉本行面議可也 庚申年八月廿 本行司理文治謹啓

萬國寶通銀行廣告

啓者本行實備資本及盈餘共美金壹千叁百式拾萬元總行在美國紐約支行在英京利安士齋金山 廣州 沙面 漢口 克邊 香港 北京 上海 天津 青島 神戶 橫濱 巴喇他 墨哥厘士 山車 杜明高 澄薑 八打威 泗水 孟咪 架喇吉打 仰光 巴拿嗎 哥剛 小呂宋 星架波 哥林啤 古巴 意大利 吡魯 摩麻 大區 南非洲等埠 香港寫字樓在皇后像道中九號 諸君如有匯兌附揭銀兩請移玉至本辦房面議價錢格外將就望爲留意是荷

茲將附貯息價列左
十二個月期週息五厘
六個月期週息四厘
叁個月期週息叁厘
香港萬國寶通銀行司理馮素啓

香港中國銀行廣告

本銀行於民國七年修正則例股東會立公股商股實在收足資本壹千式百拾式萬九千八百元公積金壹百六拾餘萬元中國政府特別代理國庫發行兌換券經理公債還本付息收受存款辦理匯兌各項業務並在北京上海天津漢口等處設立分行總行在北京各大商埠均有分行代理凡辦理存款匯兌押款均從優酌議如蒙惠顧請移玉本行面議是荷 香港中國銀行啓

香港工商銀行廣告

本銀行以通商惠工爲職志辦理一切按揭匯兌及各項存款凡屬工商各界如蒙光顧必竭誠歡迎 各項存款利息列下 壹百元起 定期存款一年以上者週息一分 一年以下者面議 其他各項存款隨時商酌 各埠均有代理 司理黎曜生謹啓 在漢口俄國租界 已未年八月初二日

正金銀行告白

正金銀行設在橫濱日本東京大阪長崎神戶各埠俱設分行本行資本金壹百兆日金積金壹千八百壹拾萬元正收積日金壹百元兆

茲將本銀行分行開列於下
日本 東京 大阪 長崎 神戶 名古屋 英國倫敦 法國里昂 美國紐約 舊金山 檀香山 上海 漢口 天津 北京 營口 大連 奉天 長春 哈爾濱 開原 濟南 青島 印度孟買 加拉吉打 星架坡 巴黎 西貢 泗水 小呂宋 香港 廣州 等處
凡有兌匯附揭存款貸款等事如蒙光顧請移玉至本行面議可也
香港正金銀行司理人西山啓

香港上海滙豐銀行廣告

茲將香港本行附貯息項列左
（計開）
叁個月期週息式厘半
六個月期週息叁厘半
拾式個月期週息四厘
壹千九百拾叁年
總司理人史帝芬謹啓

臺灣銀行告白

啓者本銀行總行由壹千八百九十九年設立在台北資本日金六千萬元並分枝行在中國上海漢口 九江 福州 廣門 汕頭 廣東 沙面 香港 倫敦 紐約 日本 東京 大阪 神戶 星架波 孟買 南洋 爪哇 三寶壟 泗水 八打威 等處 俱設有妥當代理 專理匯兌 附揭銀兩 往來週息 生意 叁個月期週息三厘半 六個月期週息四厘 支日息壹仙 並設有特別存款 隨時面議 香港臺灣銀行司理人近藤謹啓

荷蘭小公銀行

啓者本行創自壹千八百二十四年茲將本年三月壹號開設本港行收足資本伸英金六百六十六萬六千六百六十六磅另盈餘積項二百六十三萬二千五百四十五磅英金總行在荷蘭京士丹城分在南洋及英美各埠開設多年專做買賣匯兌附揭生意茲將附揭存款息價列左 十二個月週息四厘算 六個月週息三厘半算 三個月週息三厘算 日息週息二厘算 貴客賜顧請移玉到本辦房面商買賣價錢交收銀両務期妥善仰祈留意是荷 一千九百零六年三月廿六號 司理人高路士拎啓

香港廣東銀行有限公司廣告

本銀行開辦十年收足資本英金壹百萬磅匯兌生意遍通外洋利息從優備盈歡迎諸君惠顧
總行在香港德輔道中第六號
廣州支行在廣州市濠畔街叁百五拾號
上海支行在上海寧波路第式號
漢口支行在漢口華界大街壹百七拾叁號
暹羅分行 謹將各種存款利息列後
壹年期五厘 六個月期四厘 叁個月期三厘
來往日息壹厘 均計週息
民國十年元月一號 總司理陸蓬山披露

泰來號老舖

香港
創辦依衛道照相大紅牌影相千壹膠紙放大紙及天平嘜各種照相藥料原廠唛紙各款大小花唛自製金邊紅白年唛發行貨質美備取價從廉如蒙光顧請移玉至香港中環威靈頓街門牌式拾七號弍樓開張
辛酉年四月廿七日 本號主人披露

秘製 墨魯窩兒 華譯鱉魚肝油精丸

墨魯窩兒鱉魚肝油精丸也此油之功用能治肺癆疾咳嗽肺管發炎童子身體軟弱肌肉不生等症無論老幼服之均能壯旺精神但其味腥臭胃弱之人或不能下咽而兒許服此油之精丸諸君服之二十五粒魚肝油無異功效……

總發行香港九龍油麻地鴉打街壹號
代理九龍彌敦道十八號德律風九龍壹五五號有沙

婦科聖葯 女中寶丸

此丸專治婦女一科調氣行血去瘀生新平肝順脾平和開鬱而設凡期不調元氣不固百般疾苦有抑鬱難言之隱者一服此寶即復其常之體宿疾即療經中外名醫悉心研究確完全純粹斯良藥誠婦科中之護身至寶也功用服法詳仿載單之
各埠大公司大藥房均有代理
總發行香港永樂街昌興藥行

兜安氏霍亂吐瀉聖藥

夏秋亂易得病吐瀉居其多數
由深夜露宿貪食生冷及吃蒼蠅
所吃過之食物患者且易傳人也

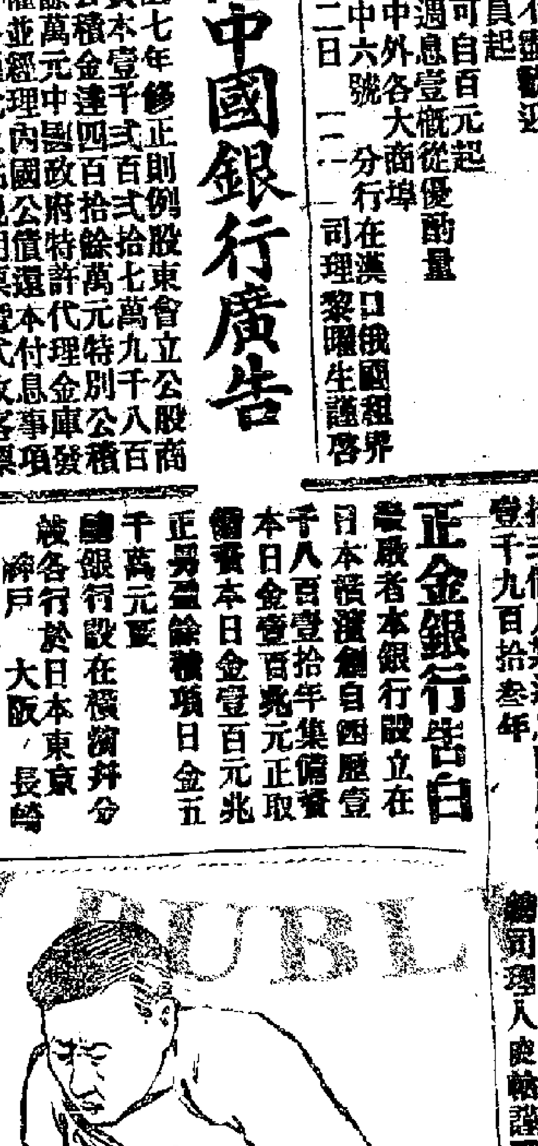

霍亂初起之病狀爲霎時間腹絞痛大吐大瀉面色灰白此時藥不對症則危在頃刻間矣此藥乃霍亂聖品有起死回生之功並治一切泄瀉紅白痢疾藥性純良老少咸宜誠居家旅行夏時必備要藥也

各埠大藥房均有出售
上海北京路兜安氏西藥公司啓

德源

創辦各國名廠照相鏡機千片藥料紙料大鏡電器風扇儉電燈膽發行價格相宜
本號德律風第壹千零五拾式號 香港中環擺花街尾五拾捌號即石街口分局省城拾捌甫中約

昭隆泰

本號專辦洋貨傢私銅床鐵床舖板靑萬金銀器表洋氈氈彩鵝絨被金山毡香水夾邊巾洋遮鱷魚皮鞋等物另有影相快鏡箱乾片藥料無有不備
香港中環德輔道廿六號昭隆泰啓

均安聯保火險兼面洋燕梳有限公司告白

啓者本公司實備資本銀五拾萬元專保中外洋面各埠輪船貨物及保險貨倉住屋舖戶等保險燕梳辦房設在香港干諾道中第式號樓上凡有貴客投保者請到本公司面議價格相宜如有物業需保請向本公司寫字樓接洽
癸丑二月廿四日 均安聯保火險兼洋面燕梳有限公司啓

青州英坭有限公司廣告

超等麻倫英坭價目
桶庄 每叁百五拾七磅淨重
桶庄 每式百五拾磅淨重
本公司由鶴園會交貨
倘有頂靚新式花階磚水瓦火磚火坭坑等出售價甚相宜倘蒙賜顧請移玉到公司辦房面議可也此佈
民國癸丑年四月十一號 總司理人旗昌行洋謹啓

徐善亭牙科館內

鄧焜新法鑲牙
本館開設三十有餘年鋪在香港皇后大道街門牌十四號

民 藥房

◎靈妙藥

神效退燒 辟疫通關

香港 上中環大馬路分局 油麻地上海街均益公司 灣仔大道東合益代理 南提岸上海藥房 各省有代理處 各埠其餘 電話式叁七三 行所香港干諾道中卅八號

標 BM&Co TRADE MARK

止咳 電鹽 漂白粉 玻璃膠 甘油 硼砂 硼砂末粒
每擔價銀 每三個城價 每個域價銀 每磅價銀 每磅價銀五仙 每域拾六元式毫 每域卌壹元式毫
以上售價均由本公司貨倉交貨計算如有更改隨時泰告諸君光顧請移玉至大道中七號三樓本公司寫字樓與西人接洽可也 英國卜內門公司謹啓

五十三五 出賣每個身長 十尺八寸度 六尺二寸 在古船 客欲買者請 鄉現到 以及取人情 可也此佈 庚申年十月七 何房兄弟行啓

令要藥

國之大福... 有鑒於此悉心研究選用華產上好藥料精製良丹以供社會取用消除疹瘟挽回利權愛國愛身之君子亦將有感於斯乎詳臚列其功用於下

出售處上海四馬路五洲大藥房

治 嘔瀉反胃 霍亂吐瀉 子午吊腳絞腸痧等 常備預服百病俱除

（價目） 最小包 五分 小包 一角 中包（附送） 二角五分 大包（銅匣） 六角

春堂良藥

包止痔血丸
化痰止咳精
認真好癬藥
統治皮膚粉
耳癬流膿油
斷根癬藥粉

香港中環街市李活道大笪地對面 廣州省城舊西營前

大道中 電話

旅港第八洋務總工會開幕

啟者本會訂於陽歷九月……日即陽歷……在塘咀金陵酒……各工商團體及本……會長……暨全體同人敬約

明鏡行

本行與歐美名廠訂約有代理驗東發行之特權專代……切眼鏡貨品今更大加擴充新各種鏡架鏡片鏡盒及配儀器製鏡器械以備遠東同業就近采購貨式美備應有盡有本行機器之完備向爲中國所部之冠茲復廣闢工場聘請技師所有最近發明之機器無不購備起貨亦格外妥捷同業定製各種鏡片幸祈留意

電話二弍……

辛酉年元月廿四日 九出二

中國精益眼鏡公司謹啟 香港支店大道中六十七號

天津 奉天 廣州 漢口 揚州 南京

本行在港專配各種眼鏡片廿有餘載非有學識之專家任驗有真正光學專家眼鏡馬有此榮譽非比別家空言光學以圖私利諸君血有目力不足者請來本行當可配妥私毫不爽

本行在大道中一號 電話式一零二

明晶眼鏡行啟

陳財記

中秋月餅本號最好 名馳中外 材料豐足 名師製造 裝璜悅目 杭用肉 創設有年 荷理活道 正舖電話式零七壹號 實價不 通知送到 諸君光顧請移玉 陳財記

辛酉年七月廿九日

正廣順飛龍嘜線衫到港廣告

啟者本行專辦久已馳名之飛龍嘜鱷魚嘜正線笠衫現經有貨到港比前更靚各洋貨公司均有發售其餘龍嘜白邊背心各款黑邊背線襪衛生衣洋巷高華士及波屐多各款金銀手鈪時鐘並各式雜貨布疋均陸續有到賜顧諸君倘祈注意焉(電話叁壹八九號)

一九二壹年八月廿九號 廣順洋行謹啟 一五二

閩港油漆創油商工維持公會

啟事

公啟者前因油漆西家要求加工壹事昨經夏歷七月廿弍日東家議決每名每月長工加弍成散工加叁成六准期八月初壹日起此佈

辛酉年七月廿四 油漆創油商工維持公會啟

緊要告白

何揩貴時時在家反面自此日脫離關係日後該人行爲與吾何家無涉此佈

辛酉年七月廿九日 黃坭涌何宅啟 五八

潮州九製熟地寄售

本號有家藏遠年老熟地發售滋補有益價格相宜諸君光顧請至南北行街承興行式樓志泰庄

每觔價銀 叁元五 弍元五

辛酉年七月二十日 旦二

在大道中六十四號華商會所二樓

牙醫劉子威劉伯偉醫館

(電話四八八)

牙醫劉子威劉伯偉披露

已未年七月初拾日

陳李濟港棧新張廣告

啟者本藥丸店開張叁百餘年總舖在廣州市永漢北路即原日雙門底分行在佛山鎮豆豉巷一棧在廣州市十三行今再設一棧在本港南北行街即文咸西街門牌式拾八號茲定於舊歷七月拾四日開市諸君光顧請認明本堂招牌庶免有悞再者本堂係陳李兩姓公有產業向無與人蓋章担保等情合併聲明

杏和堂陳李濟啟

民國十年八月六日 六二

鄺源 牙科 敬

美國西法脫牙鑲牙補牙醫牙荷蒙各界人士贊許諸君光顧請移玉步本館現設在皇后大道中七拾四號高基口石級橫門上式樓 電話壹弍五五

常快捷染色趨時

……成件染……唔使拆……

香港電車路梁國英 ……洗衣處……

梁國英報酒葯局啟

安園花園酒店

本園依山面海風景天然更兼竹木參天點綴雅緻洵推人間……酒菜美備乃其廣寒宮至茶……每晚七點開唱著名坤角并隨時租借各界讌會茶會文明結婚收廳租檳水從廉

名園主人謹啟

本 四響馬 入場劵每位收叁毫 夜出四響馬二卷 ……愉園主人披露

愉園

電話弍六叁號

第壹場徵聯求教

聯首 愉園喜愉遊同酌 聯首

准夏歷八月初九在本園即夕截列每比收卷費叁分八首名……元弍名……元叁名……共取……名……

麗華公司

秋季綵髮 最特式之……

聖士提反男學校(般含道廿九號)

本校定於陽歷九月拾九日禮拜一開課九月拾七日禮拜六上午九句鐘試驗新生

民國十年八月廿三日

恭賀良醫

僕內人日前偶染時疾延綿二十日身熱不退兩歲小兒患咳嗽喘疾延月餘中西藥物兩人服藥仍不見效闔家徬徨無措後得友人介紹延請擺花街存心堂胡良伯先生到診兩人服藥不及拾帖其病霍然而愈登報端非敢云謝望患病延醫者知所問津而已

梁俊升恭頌

貨倉出賃

此倉座落油蔴地海傍即避風塘便約有倉地五千丁方尺上落水利便極合貯棧貨物件之用租甚相宜有意租賃者祈到文咸東道生銀號面商并看件可也(電話叁壹八九)

辛酉年六月廿六日 二五一

馬玉山有限公司啟事

啟者敝公司昨接上海中華國民製糖有限公司來函據稱所招股份經已如數招足壹千萬元并證據金亦已收足囑將本港招股事宜一律停止爲此登報週知此佈

辛酉年七月廿九日 香港馬玉山有限公司啟 二十

賞格

公啟者我本行維持街市及牌照賣生豬肉生意起見今聞街外私宰豬肉甚多無論諸色人等有能當場指証私賣生豬肉官究治定案之後本行賞給花紅銀叁拾大元決不食言此佈

辛酉年七月廿一日 大道西卅四號四樓閩港肉行總商會啟 一二

香港中國銀行遷移廣告

啟者本行新屋在皇后大道中第四號現已建築完成定於陽歷九月壹日即陰歷七月廿九日遷往營業 各界惠顧無任歡迎此佈

辛酉年七月廿四日 山一

請遊新船告白

啟者本公司之新船銀洋丸昨已抵港其重量迅速及深長設等位客艙并陳設等等日前已見諸報章諒邀青盼茲定於本星期六日即夏歷八月初弍下午由兩點至五點敬備茶點并備小輪在皇家碼頭伺候敬請港中各界諸大商士屈駕到船遊覽惟望賞光毋任歡迎

東洋輪船公司上

辛酉年八月初一日 二六

鳴謝告白

昨日敝行遷移叨蒙 各界光臨并荷 隆儀寵錫盛情高誼欣感莫名謹登報端藉鳴謝悃

辛酉年八月初一日 香港中國銀行謹啟

注意廣告

啟者本總行開設在美洲舊金山已歷五拾餘載在香港上海小呂宋神戶等埠設立支行亦已多年專營出入口生意尤以向日辦來之伙食鋼鐵及各項色油等爲大宗其貨式精美交易公平久爲各界所稱許 諸尊惠顧請移玉到酒店行五樓敝行辦房面商一切無任歡迎此佈

一千九百廿一年八月廿九號 香港美商吉時洋行謹啟 五五二

請看武彝仙館四樓擴充生意加設飲冰室之特色廣告

本館叁樓夜市四樓日夜市特設歌部專請著名聲師選唱音樂色藝優坤角以饗諸君惠顧之雅意欲觀乎……茶樓也周郎陸羽盡當聯袂偕來則本主人毋任歡迎矣謹登告白仰祈垂青

武彝仙館主任梁澄川披露

請試 順德碧江昌隆月餅

中秋佳節 月餅及時 碧江特製 昌隆名點 寄油落足 菓子適宜 香甜可口 更加酥皮 研究物料 精美無疑 分售各處 玉步請移 取價不二 童叟無欺 果然佳品 請嘗試之

分售處 上環文咸東交通銀行左便……灣仔海傍東均安木園電話……

辛酉七月廿八日 碧江昌隆號披露

論說

時局之解決若何 (惠風)

長岳現已攻下。。多數人意見。。皆主張速開國民大會以謀時局之解決。。此不惟與吳佩孚前途有關。。抑亦與中國命運有關。。固絕對不容少數人挾自私自利之見。。以破壞之者也。。然則其具體的辦法又若何。。

(一)今日反對國民大會之人物。。則南北政府及其附屬品而已。。此雖無能爲役。。然南北各省。。要不可不由有實力之領袖。。担負提挈之責任。。今吳佩孚陳炯明趙恒惕盧永祥盧燾劉湘顧品珍等。。既皆對於聯省自治表深摯之同情。。是目標已同。。亟當聯絡進行。。堂堂正正。。發表宣言。。以促國民大會之成立。。並表示絕對尊重民意。。有希圖破壞。。自外生成者。。即認爲四萬萬人公敵。。誓隨國民後以聲討之。。

(二)依吳佩孚廬山會議辦法。。即在廬山召集國民大會。。限日解決各種重要問題。。但茲事體大。。當由吳佩孚與各省切實接洽。。由各省領袖共同發起。。亦即共同發表前項之宣言。。以示一致而資提挈。。

(三)國民大會當認定聯省自治主義爲唯一之鵠的。。質言之。。則謀根本之解決。。與全部之改造。。不特無所謂議和。。亦決不能復認南北政府之存在。。否則我國民救國目的。。必不能貫徹。。亦徒多此一舉而已。。

(四)凡國民大會所議決。。無論何人。。皆當絕對服從。。且當負積極進行之義務。。是且確定國民大會爲永久機關。。行使國民之最高權。。如國際聯盟會然。。由各省選舉常川駐會委員。。遇有重要事件發生。。則通電全國。。召集開會。。共籌對待方法。。

(五)聯省憲法。。由國民大會制定及公佈之。。俟憲法公佈後。。即在湖北設立聯省政府。。名曰大中華聯省共和國政府。。南北政府。。亦即一時消滅。。

(六)聯省政府當於太平洋會議以前成立。。如事實上辦不到。。則當由北政府外交總長顏惠慶。。南政府外交總長伍廷芳。。直接磋商遣派代表赴會。。依去年巴黎和會先例。。由北京政府給證書。。(因美國請帖係送交北京政府此屬對外問題非對內問題)務舉一致對外之實。。不得互相競爭。。互相破壞。。甚且予野心國以投瑕抵隙之機會。。而陷我國於萬劫不復之深淵。。此又南北當局所亟當覺悟者也。。

上述六端。。皆所以促國民大會之實現。。而謀時局之解決。。語曰。。人同此心。。心同此理。。我國民其亦有不河漢吾言者乎。。盍速起而主張之。。

開收報費廣告

啟者本報由八月初壹日起開收報費每日派件携本報收條往收 患願諸君請爲賜交或請交到敝報賬房亦可

辛酉年八月初壹日 本報營業部啟

林鐵生啟事

啟者鐵因公赴美准于夏歷八月初弍日由港搭奄派亞士的船放洋中西親友未及一一踵辭諸希原諒爲荷

十西、月初二 八十

東亞銀行開派溢利股通告

本公司前議決應派溢利股之派股書現經繕就即行開派惟各股東之住址多有變更無法投遞今特登報請携証據到本行領取可也

一千九百廿壹年九月三日 東亞銀行謹白 三十

代

劉小雲先生大鑒昨奉大函敬悉種切弟等並無親筆簽名控告足下六大罪之事專此奉覆 合祺

辛酉年七月廿九日 李綺巷雷祝三啟

聖保羅男書院

定於陽歷九月九號(即陰歷八月初八日)上午九時試驗新生拾弍號照常開課寄宿舍凡拾八歲以下學生能依本舍章程均可寄宿有志向學者請依時掛號以免額滿見遺是盼

一九二壹年九月壹號 長 披露

聖保羅女書院招生廣告

本院定於九月拾號(即陰歷八月初九日)開課先於九月九號(即陰歷八月初八日)考試新生校址仍設在堅道四拾七號有志來學者可隨時到本院掛號此佈

一九二壹年九月壹號

青年會日夜校招生廣告

本會日夜校漢文英文商務各科准陽歷九月壹號上課

民國十年八月十號

英華書院招生

本校定期陽歷九月拾弍號開學拾號上午考驗新生章程可向本校或道濟會堂取閱

聘請高級英文教算學教員

此席薪水甚優凡欲充當者請於每日由上午九點至拾壹點到本校面商爲要

般含道八拾弍號校長曉士披露

一九二壹年八月三十號 三二

本報特電

九月一日下午四點鐘北京特電(二日上午六點五十分鐘派到)

●陷(三十)日贛軍克長沙。趙恒惕走湘潭。吳佩孚准備議和或認長沙爲兵變。

一日下午三點四十五分鐘北京特電(七點五十五分鐘派到)

●張福來陷(三十)午到長沙。與贛軍蕭安國維持秩序。

●吳佩孚在岳州開和平會議。電約趙恒惕蔣作賓孔庚張一麐等列席。

●美公使許滿計江(三號)日到京

●梁士詒定微(五號)日出京赴港

同日上午九點卅七分鐘上海特電(十點半鐘派到)

●周樹模熊希齡田文烈范源濂等十二人。函告吳佩孚。願登高一呼。使太平洋會議前有國民統一之表示。實千載一時之機會。

●馮玉祥密電條陳陝局善後十二條 國務院覆勿操之過急

致生他變。

●鄂省議員函吳佩孚。請將巡閱使□□□　□廢除督軍。實行成自治。

●張作霖派張夢根到鄂。聞與吳佩孚商由奉省派兩師助鄂防川。

●傳聞府院三十一日電鄂。謂攻湘令已下。希速攻長沙。恢復衡州原防。

●吳佩孚蕭耀南在岳州會議。主張持審慎態度。自一日起停戰七天。派張福來率軍赴長沙勸趙恒惕附北。

●王士珍回籍。蘇皖贛巡閱使一職決裁去

●關於討伐令。閣員多以不合統一方針。主張不發

同日上午十點二十五分鐘上海特電（十一點五十分鐘派到）

●聞長沙秩序紛亂。蔣作賓孔庚均乘𡶼峨艦東下。

●吳佩孚感（廿七）電。發表廬山會議所定公約十四條。聞係張紹曾起草。張鎣修正。

●閻相文靈柩。定九月一日。由西安運回原籍。

●吳佩孚電保張福來爲岳州鎮守使。

●靳雲鵬因吳佩孚對於軍事要求。苦難應付。又憤江朝宗責問皖省長事。已邀集全體閣員爲總辭職之準備。

●郭堅餘部譁變。大肆刦掠。

●馮玉祥電請撥餉進剿

●江朝宗擬由旅京同鄉會。贈李兆珍（新任皖省長）一白匾額　題死期將至四字。以阻其行。

●聞陳樹藩受孫文命任爲陝西總司令。

●自三十日起。又有靳雲鵬辭職之傳說。一說謂係靳氏要求頒發對湘討伐令。徐世昌不允。且不疎通意見所致。

●太平洋會議協會。三十晚經各主任議決。對南北政府及吳佩孚趙恒惕發出通電。其致南北當局電文云。中國雖稱民國。惟是不惟壢亂數年。且並國民確實之主張。亦復不能一致。今茲歐戰以來。因于內爭。致失外交之機會。今茲將屆太平洋會議。復未選定代表。倘或對外不能一致。不特暴露醜態。並且將爲野心之國所乘。□以□□出頭患慶與伍廷芳磋商。如顧維鈞王寵惠□□基王正廷等。具有資望才□之人物。雖屬對內意見不能一致。亦當以對外的一致推薦此等勝任者而任命之。以期尊重輿論。此等忠告。應請容納者也云云。又致吳趙電文。大致係勸告停戰。引段祺瑞之末路爲鑑。謂違背輿論。雖屬戰勝。亦無所得。倘湘人受此高壓。則將聯絡鄰省。取決戰的態度。是卽減殺國家之志氣者也。今危急存亡之秋。實爲應卽停止內爭相與對外之時。故當聲明雙方停戰。推舉代表協議善後辦法云云。

●公使團二十三日議決。因宜昌之兵變。對外交部發送公文。提出三項辦法。（一）嗣後中國上級軍警。在轄境內。凡有積極的或消極的危害外國人民之時會。（二）認爲擔負前項責任之軍警。不能收容在居留地或租界等類外人管理區域之內。（三）要求賠償損□

粵省要聞

●孫文之秘密會議（本報專訪）

連日孫文於總統府召集府內重要人物會議聞其會議各事（一）援鄂之籌備（二）對於陳炯明之巧電贊成盧永祥聯省自治及國會議員之質問（三）北廷派太平洋之代表如何對付等事故連日疊次會議情形極爲秘密現尚未能議決云

●林森有左右做人難之勢（本報專訪）

國會議員蕭錦輝對於陳炯明巧電贊成盧永祥聯省自治特提出質問詳情已歷誌前報聞議長林森自見報章登載此事異常憂慮蓋以事經發作不能制止恐惹起極大之波浪而國會條文凡有議員四十人以上之連署提出質問於大總統議長例當咨送故林史爲焦灼現將此質問書暫時擱置一面請田桐等議員分頭疏通蕭錦輝等四十餘人將質問書收回昨經於南園設筵磋商一切其究竟若何容查再報

又一函云國會議員蕭錦輝凌鉞張鳳九等因陳炯明巧日通電贊成盧永祥之聯省自治遂提出質問自此事發表後頗爲一般人之注意訪員特因此事向某方密探據某要人之談話云聯省自治爲近日救鄉救國之要圖實爲國民所公認卽以北方徐世昌現居之地位尚不敢公然違反民意而逆此潮流議員本爲代表民意乃於民意所屬之聯省自治竟目爲倡亂指爲附逆豈非別具肺腸將來孫文之答覆雖未知如何料亦不敢庇護二三私人而與國民爲敵也云云又聞古政務廳長此次赴桂於此事亦有關係擬請陳總司令再將聯省自治詳爲解釋以釋羣疑不日當有一長電發表請拭目觀之云

●擬設第三軍長（本報專訪）

粵軍第三路司令鍾景棠自高雷率師進攻永淳奮勇前進佔領南寧直搗老巢厥功甚偉現粵軍擴充師旅特委熊略爲第四師長（已見前報）鍾景棠爲第五師長兼任高雷綏靖處長鍾原有軍隊十二營沿途收編一營加以黃强撥轄六營合共二十營足一師之數有餘飭令駐防高雷而高雷善後處長改爲警備司令調駐柳州現查除第二軍關張吳謝四旅外計尚有軍五師除與炯明兼任第一軍長外應增設一第三軍長聞鄧鏗魏邦平爲最有希望云

●又擬委黃強任瓊崖民政長（本報專訪）

昨報陳總司令擬委廖仲愷任瓊崖民政長一節現查確此事又有變更粵海關監督黃强新由陳委爲粵軍第七路司令黃已通電就職現陳擬委黃調任瓊崖善後處處長兼瓊崖民政長至鄭本股則前經委秉光雷州善後處長或惟鄭專任雷事或調赴別處善後區域未定惟此事已經內定不日便可發表至黃强粵海關監督遺缺何人接替則現尚未詳

●陳炯明密查黃明堂被控（本報專訪）

黃明堂軍隊被廉防各縣人民拒絕入境及與欽縣知事衝突情形迭紀前報茲聞陳炯明初時對於黃明堂本極爲信用黃志桓下令通緝後且有委黃明堂爲任廉州善後處長之說近因迭接到欽防各團體及欽縣知事土作標等攻訐黃明堂之函電不下七八起陳炯明大爲震怒立派幹員由南寧前往密查且飭調雷乂春施少卿等所部軍隊開赴欽防分駐將來結果如何容探確再報

●車捐公司聯請改訂轎車規則（本報專訪）

市公用局日昨新定章程有各轎伕車伕有違反規則及警律時卽將該夫及車轎扣留查照罰則辦理若該夫不能遵繳卽將該車投變抵罰一節聞自此章程頒佈後各車捐公司人爲反對以車夫違犯規則警律是該夫自己個人行爲罪祇其身罰不應及于車主若照此辦法則以後車夫可以任意違犯規則警律而不恤而手車公司之被罰累搞罰無已時事理之不平無有過此現經議決聯呈當局陳明一切請將此項章程改正以維商業而示大公云

●擬開礦章審查會（本報專訪）

礦務處長鄧□如昨以我國原定礦章其中多窒礙難行內地礦業之不能發達原因實在于此因特延請內務部技士容觀彤編纂中國礦業條例草案凡百數十章昨已成書特付刊印分送各方面并擬延請省內各礦業商及礦業專家海內名流爲之修訂定於九月三十號在礦務處開礦章審查會提出研究討論俟修正後卽呈部提交國務會議通過請令頒佈實行云

●海通商輪已准領回（本報專訪）

海通商輪去年被粵政府沒收改爲廣東運艦刻因該輪股東已稟准政府願繳巨欵領還業經政府核准現該艦已由北海返省大約日間俟該輪股東繳欵後卽行交還該輪股東領回矣

香港新聞

●江甯火船在西江與電船相撞　船政廳接到報告謂八月廿七號夜間十二點五十分鐘江甯火船由西江駛赴梧州當時所懸之例燈甚爲光亮至離六堡東方二里之遙見電船向該船直駛該舟並無燈火又加以夜中黑暗但仍可見物江甯乃响汽笛一聲轉舵向右邊駛電船絕不理會未幾亦轉舵向右而駛意欲過江甯船頭江甯船主及帶水見勢將相撞將船盡力駛後惟時已不及將電船一撞當時呼救聲起江甯卽將救生艇及救命圈放下料該船有人三十名其中之水手十四名及搭客八名已被救起料係行走省梧之恒興電船兩船相撞後江甯隨在遇事地點搜尋溺者一番然後續程赴梧據云相撞時電船之管駕在船下當時司機者乃水手中之一人云

●取屋案判結　大東號控告福通號欲取回千諾道中九十三號之屋自用一案經於上星期審訊完結原告由仔七打律師行延請亞立巴士打大律師辯護由副臬司活君提審至前日已將判詞宣佈大致謂審察兩方面之供詞以原告之供詞爲誠實而被告則否又審得被告已覓有替換之房屋故判原告得直兼得堂費云

●小呂宋風報　美領事署接小呂宋天文台來電報風二則如下（一）九月一號下午二點到言中國海之北有颶風向西吹（二）二號上午九點到謂颶風約在東經線一百十□度與北緯綫十□度間向西方吹云

●銀價　昨日銀價每元伸二司令八、二二五辨士

●活泉司締婚　聞副臬司活君現與山頂一百五十三號劍巴女士締婚云

●華女西醫在港懸壺之第一人　女西醫生何蘇（譯音）於一九一三年在英國宜甸伯大學畢業曾在英國當醫席多年返國後在省城柔濟醫院當醫席現聞女醫生於前日由省來港欲在港懸壺濟世爲華人女西醫生在港懸壺之第一人

●壁亞號精製皮革用品　蘇杭街四十四號壁亞號自製西式皮喼銀夾及各種皮革用品皆極精巧近又創製珠皮襪帶一種柔軟使用尤爲特色足見國貨改良之日有進步也

●借欵轇轕案　印人沙甫蘭旦乃註冊放債人日前控告印人山地拉及胡山地兩名追討借欵一千元一案於八月八號在臬署審訊被告律師期展奴沿歐稱此案之欠單非在原告註冊營業地點簽訂不能有效官以爲然經判被告得直但原告不服由希活律師稟請於十二號將案覆審各情已誌前報至前日下午官將判詞宣佈謂此案之借償辦理手續不合不能發生効力並引舊案爲參考仍判被告得直兼得堂費云

正廣順飛龍嘜線衫到港廣告

啓者本行專辦久已馳名之飛龍嘜鱷魚嘜正線笠衫現經有貨到港比前更靚各洋貨公司均有發售其餘龍嘜白粧骨各欵黑遮骨線衫生衣洋巷高華士及淩屣多各欵金銀手鏢時錶並各式雜貨布疋均陸續有到賜顧諸君尚祈注意焉（電話叁壹八九號）（五二）
一九二壹年八月廿九號　廣順洋行謹啓

中秋月餅　本號最好　名馳中外　材料選上　名師製造　裝璜悅目　杭州專造　創設西□　荷理活道　正舖電話弍零七壹號　實價不□　通知送到　諸君光顧　請嚐□
辛酉年七月廿九日　陳財記

眼鏡爲有此榮譽非比別家空言光學以圖私利諸君而有目力不足者請來本行當可配妥毫不爽　本行在大道中一□號　電話弍零二一　明晶眼鏡行啓

閩港油漆劏油商工維持公會啓事

公啓者前因油漆西家要求加工壹事昨經夏歷七月廿弍日東家議決每名每月長工加弍成散工加叁成六准期八月初壹日起此佈
辛酉年七月廿四　油漆劏油商工維持公會啓

緊要告白

何搶貴時時在家反面自此日脫離關係日後該人行爲與吾何家無涉此佈
辛酉年七月廿九日　黃坭涌何宅啓

潮州九製熟地寄售

本號有家藏遠年老熟地發售滋補有益價格相宜諸君光顧請至南北行街承興行弍樓志泰庄爲荷　每舫價銀　叁元五　弍元五
辛酉年七月二十日

牙醫劉伯偉醫館　在大道中六十四號華商會所二樓（電話四八八）
牙醫劉子威劉伯偉披露　已未年七月初拾日

鄺源敬牙科

本港南北行街□拾八號　茲定於舊歷七月拾四日開市　諸君光顧請認明本堂招牌庶免有悞再者本堂係陳李兩姓公有產業向無與人蓋章担保等情合併聲明　香和堂陳李濟謹啓
民國十年八月六日

美國西法脫牙鑲牙補牙醫牙荷蒙各界人士贊許諸君光顧請移玉步本館現設在皇后大道中七拾四號高基口石級橫門上弍樓　電話壹弍五五

嗚謝告白

昨日敝行遷移叨蒙各界光臨并荷隆儀寵錫盛情高誼欣感莫名謹登報端藉鳴謝悃
辛酉年八月初一日　香港中國銀行謹啓

注意廣告

啓者本總行開設在美洲舊金山已歷五拾餘載在香港上海小呂宋神戶等埠設立支行亦已多年專營出入口生意尤以向日辦來之伙食罐頭雜貨洋貨各項色酒等爲大宗期貨式糖美交易公平久爲各界所稱許　諸尊惠顧請移玉到酒店行五樓敝行辦房面商一切無任歡迎此佈
一千九百廿一年八月廿九號　香港美商吉時洋行謹啓

請看武彝仙館四樓擴充生意加設飲冰室之特色廣告

本館叁樓夜市四樓日夜市特設歡欲部習請名師主唱諸君惠顧之雅爲觀平絃管齊開黨啼婉轉翠花座履如雲歡若廣寒殊令聽而不倦洵足娛心且雅座茶樓也周郎陸羽盡當聯袂偕來則本主人毋任歡迎矣謹登告白仰祈垂青
武彝仙館主任梁澄川披露

嗚謝福安人壽保險公司賠欵快捷

啓者先夫梁濫生前由黃君卓軒介紹向福安公司投保壽險五仟元今不幸在港病故當由該公司查明卽將賠欵港紙五仟元如數給領足見該公司誠信昭著用特登報鳴謝且願爲我同胞介紹此啓
民國十年九月叁日　梁許氏謹啓

敬謝福安人壽保險公司賠償迅速

啓者先嚴阿潭於年前向福安公司投保壽險弍仟元不幸於前月在籍病故當經報由該公司調查確實卽將賠欵港紙二仟元如數給領卿感莫名用特登報誌謝願各界諸君咸知投保壽險之利益爲此啓
潮陽縣溪邊村棘人翁進紳稽首　民國十年九月叁日

詩丕亞船公司　昌興輪船公司

欲附搭堅固快捷輪船往外洋者注意

啓者本公司有堅固快捷輪船多艘由香港前往上海日本域多利溫哥華西雅圖等埠內有大餐樓及二三等艙位並天台貨客如欲搭本公司船請早到本公司面議以免
日本皇后　八月十九日開行
俄國皇后　九月十三日開行
滿提高　九月廿六日開行
亞洲皇后　十月十一日開行
辛酉年八月初二日　香港必打街昌興公司　李夢九啓

批荼園告白

啓者新界長洲大荼園業主鄧黃氏由民國一九年陰歷正月初一日起至辛酉年正月初一日止植生公司各股東議決退股志圖別業（卽召到伍守耕堂接手承耕）願將荼園田地耕寮家私全盤頂與守耕堂接手批耕前後以拾年爲期要交還批頭銀與植生公司收回準辛酉年陰歷八月十五日交易如植生公司有揭賬手續未清卽要與他理明自交易後卽將收回批頭銀分派與附借各股東作爲完結衆股東卽將植生公司解散各股東簽字退股以清手續頂後由守耕堂接手承耕日後生意盈虧概與舊人無涉特此聲明以免後論
辛酉年八月初二日　衆股東承退股人植生公司　伍守耕堂披露

告白

啓者本會現尚未覓得適當地點故未能召集會議誠恐有二三不肖者假借名義開會選舉收捐故特行報告俾衆週知以免誤會此佈
辛酉年八月初一日　香港住客維持會臨時主席莫禮智啓

廣告

啓者本公司開張歷廿餘年向未與人担保及揭借情事倘有而未經梁景熙兄簽名乃屬個人之事概與本公司無涉至各號欠到本公司貨項務請交至本公司寫字樓由梁景熙兄或周修兄二人內有一人簽字收方能作實否則自悞公司决不承認有本公司日後有向中西各號單購大宗貨物仍要如本公司籤字……
辛酉八月初二日　一切此佈　灣仔鼎新公司衆股東披露

維中學塾遷校

本校現遷往希利街叁拾五號門牌卽賣華里東頭街口合利燒臘店叁樓如有書函投遞請移玉趾
辛酉年八月初二日　校長謹啓

消暑第一之佳品

茲本行新到最美裝香水頭水　卧鄖水香規爽身粉等裝美價廉最爲消暑妙品　臺買期沾均所歡迎賜顧諸君新臨本寫字樓辦房面商一切可也
一千九百廿一年七月八號　必打街酒店行五樓爹維士洋行啓

東莞同鄉公鑒

本會同人爲聯絡感情結團體籌辦公益起見特組織斯會現己選定職員奉准省公安局立案惟創設伊始諸事待興深望邑人踴躍入會併賜教言俾有遵循爲盼茲將本會第一屆職員開列如左
正會長盧少岐　副會長係兆平　評議員莫子亭　王瑞如　朱介如　尹季雅　徐莞珊　王建屏　文如　王懿伯　朱少彬……
辛酉年七月廿九日　本會辦事處在長堤仁濟街口一號二樓　駐省東莞公會啓

貨倉出租

現有新式貨倉一座在於德輔道西門牌四百拾六號……
辛酉年七月初三日　業本安堂啓

比照戲院

由廿七起至八月初二日止連影
羅蘭女士主任　冒險偵探　飛艇俠　第五集第六集
另加好笑諧劇
頭等五毫　弍等叁毫

武彝　富隆　吉祥　衛

月餅勝以秉燭觀書圖

中秋節屆風高揚慶賀之旗八月望前時食圓之餅互相饋贈沿俗相傳……
辛酉年八月初一日

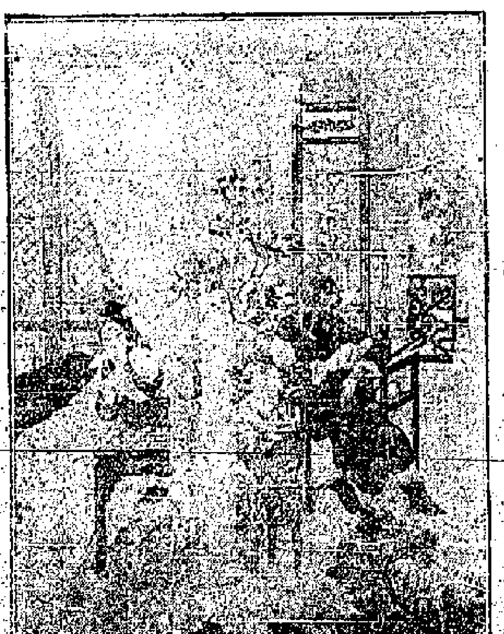

月餅無□
辛酉年八月初一日

厘份則師遷寫字樓廣告

啓者本寫字樓經已遷往擺打道別發書庄叁樓如有書信文件請移玉步
辛酉年七月廿八日　厘份則師啓

香港　大道西　廣新　六十五號　電話　三五八四　TRADE MARK
專辦　大小鏡[illegible]　厚薄玻璃　時花金木　各款相架　電鍍水[illegible]　美術畫鏡　發行

試辦　順德碧江昌隆月餅

中秋佳節　月餅及時　碧江特製　昌隆名馳　粵油落足　菓子適宜　香甜可口　更加酥透　研究物料　精美無疑　分售各處　玉步請移　取價不二　童叟無欺　果然佳品　請嘗試之
分售處　上環文咸東交通銀行左便連記經紀　灣仔海傍東均安木園電話西二十四號
辛酉七月廿八日　碧江昌隆號披露

……責任。今吳佩孚陳炯明趙恒惕盧永祥劉湘顧品珍等。既皆對於聯省自治表深摯之同情。是目標已同。亟當聯絡進行。早堂止正發表宣言。以促國民大會之成立。並表示絕對尊重民意。有希圖破壞。自外生成者。卽認爲四萬萬人公敵。暫隨國民後以聲討之。（二）依吳佩孚廬山會議辦法。卽在廬山召集國民大會。限日解決各種重要問題。但茲事……本其素抱國民會議之精神。登高一呼。使太平洋會議前有國民統一之表示。實千載一時之機會。

●馮玉祥密電條陳陝局善後十二條　國務院覆勿操之過急

德省源
創辦各國名廠照相鏡機干片藥料紙料大鏡電器風扇倹電燈胆發行價格相宜
本號德律風第壹千零五拾弍號 香港中環擺花街尾五拾捌號即石街口分局省城拾捌

屈臣氏藥房

◎扶危救急 ◎靈妙藥品

百病通靈藥
暈浪平安丸
小兒急驚保嬰丹
防衛花 傳染靈藥
風濕各症藥
神效退燒劑
辟疫通關丸

分銷處 香港上中環大馬路分局 油蔴地上海街均益公司 灣仔大道東合益代理 深水埗上海藥房 南提岸廣記號 其餘各省各埠皆有代理處
總發行所香港干諾道中卅八號 電話弍叁七三

國貨毛巾

上海隆茂製造廠敬啟 香港總經理協泰牲號 上環大馬路一百七十三號叁樓 辛酉年五月十九日

德祥 元亨利 昌 余記 昌 謙祥 仁昌盛 永興隆 大昌 鴻昌盛 坤 盛 西大藥房

源和洋行

本行之汽水向爲中西士商歡迎久矣……香港總……原料……本公司代理各國名廠……

反對蓄婢會徵求同志小引

嘗聞胞與爲心不忍一夫之不獲實同類買乘人道之行爲雖詭名以惑固公理之不許此反對蓄婢會之所由起也同人等良知具在天性存憫婢女之折磨悲主人之罔覺思爲慕義猶慈航藉筆舌以宣溯合羣力而漸事復回薦作挽頹風庶一止諸途爲蓄婢行將廢止然大用廈之支非一木之任狂瀾之障尺土之功捐而方可成衆擎乃能易舉爰修格墨敬布蕪詞敢而巾幗英雄中西志士痌瘝在抱不讓當仁錫以嘉言倘以實力使人類惡習一旦廓清鄰國隆情不致負則婢女固自由可復主人亦積善降祥豈不慮典乎來帝毋觀望

反對蓄婢會披露
西文通信處 捷記洋行安得臣君
中文通信處 大道中牙科醫館楊少泉君 屈臣氏辦房黃茂林君 青年會顏君裕君

反對蓄婢會簡章

壹 定名 反對蓄婢會
二 宗旨 乃反對蓄婢惡習助人覺悟并籌善法務達革除蓄婢爲宗旨
三 會址 暫假大道中楊少泉牙科醫館
四 會員 凡贊成本會宗旨無論中西男女屬何宗教居何地方者皆得爲本會會員
五 權責 凡爲會員者皆有選舉被選舉權及出席於會發表意見
六 會費 會員每人每年納費五毫多捐者尤……由八月壹號起至明年七月底止
七 職員 舉正會長一名副會長弍名漢文司理壹名英文司理壹名漢文司庫壹名司數壹名英文文牘……部員四名（漢文司理爲部長）（英文司理爲部長）演說部長壹名各部……調查部部長壹名部員……以正副會長及司庫司數各部部長……
八 幹事 ……如有德望及贊同本會宗旨者可由幹事值理隨時加增
九 年會 每年開會員大會壹次宣佈會務并選舉職員
拾 ……每年開會員大會……如有要事會長以爲須開會員臨時大會則須得全體會員五分之一請……
拾壹 ……凡開會員大會皆須預先壹星期通告……
拾弍 ……職員任期以壹年爲限期滿當選仍可連任
拾叁 ……會員……如年會或特別大會人數能滿四拾……即成會
拾四 修訂 此章程如欲修訂則登報召集會員特別大會須出席人數叁分之弍通過乃得表決
辛酉年七月二十日

昭隆泰

本號專辦洋貨傢私銅床鐵床鋅板夾萬金銀器表洋氈氈衫絨被金山氈香水夾邊巾洋遮氈帽皮鞋等物另有影相快鏡箱乾片藥料無有不備
香港中環德輔道廿六號昭隆泰啓

香港英國卜內門洋碱有限公司廣告

商標 BM&Co TRADE MARK

茲將本公司各著名蜂眉月牌貨品及售價開列於左

梳打粉 每担價銀五元五毫
梳打食粉 每担價銀九元一七毫二
荷蘭水梳打粉 每担價銀九元八毫四
哥士的梳打 每擔價銀十弍元八毫八仙
濾晶粉 每担價銀九元六毫五
止塵粉 每域價銀七元
電鹽 每擔價銀卅八元七毫
漂白粉 三個每域價銀卅八元七毫
玻璃膠 每個價銀九元
甘油 每磅價銀捌仙
硼砂粒 每域拾六元弍毫五仙
硼砂末 每域卅壹元弍毫五仙

以上售價均由本公司貨倉交貨計算如有更改隨時奉告諸君光顧請移玉至大道中七號三樓本公司寫字樓與西人接洽可也
英國卜內門公司謹啓

均安聯保火險兼洋面燕梳有限公司告白

啓者本公司資本銀五拾萬元專保中外洋面各輪船貨物及來往……再者本公司常有銀出揭按揭者請到寫字樓面商……
癸丑二月廿四日 均安聯保火險兼洋面燕梳有限公司啓

大輪船火爐出賣

啟者茲有輪船火爐三個每個重約五十五噸該爐身長十六尺二寸闊……在本古船澳內客欲買者請到中環……本行面商可以及取人情也此佈
庚申年十月七 禮昌兄弟行啓

新鮮牛奶

啟者本公司常有大小牛羊豬鷄鴨烟肉及美國火腿臘腸等肉并有鮮牛奶牛油芝士時時發客無論遠近均可送到賜顧者請……花園道上
牛奶公司謹啓

時令要藥 艮丹

出售處上海四馬路五洲大藥房

治痧避疫之藥其用最廣惜多取給於舶來品約計其值歲不下數千百萬實爲吾國之大漏卮本藥房有鑒於此悉心研究選用華產上好藥料精製良丹以供社會取用清除疹癘挽回利權愛國愛身之君子亦將有感於斯乎謹將功用列於下

治 時疫惡疫肚痛水瀉傷風感冒停食不化大便閉結宿酒不醒頭暈目眩暈船暈消胸悶氣急口乾舌燥噎膈反胃霍亂吐瀉子午吊腳絞腸痧等常備預服百病俱除

（價目）最小包五分 小包一角 中包（附送）二角五 大包（銅匣）……角

自來血

分售處杭州五洲大藥房

本藥房人造自來血叠經呈驗註册久爲法律保證之貝好製品風行海內外歷有年所近年並推廣銷美國著名各大埠復經呈請上海工部局衛生處化驗准給與國美派駐上海海軍醫官化驗證書方得簽字裝船放洋入口西人重視衛生無論藥品食物非經過法庭機關之化驗證明諸手續不但不得其人民信用即官廳亦不准發法也此證書係于西歷一千九百十三年四月廿八號上海工部局發出之保證文件內言自來血並無劇烈雜質及他種金類可見本藥房不惜工本誠心監製非同牟利者
諸君洞察此文即知本藥房自聯名實不以空言欺世也

價目 每大瓶售洋二元 每小瓶售洋一元二角
人造自來血總發行所上海四馬路五洲大藥房謹白

青州英坭有限公司廣告

超等砵倫英坭價目
桶庄 每叁百五拾七磅淨重
桶庄 每弍百五拾磅淨重
本公司常有省城……由鶴園會交貨……倘天面瓦火磚火屎坑等出售價甚相宜倘蒙賜顧請移玉到公司辦房面議可也此佈
民國癸丑年四月十一號 總司理人旗昌行洋行謹啓

徐善亭牙科館內 鄧煜新法鑲牙

香港 本館開設三十有餘年 鋪在港德忌笠街門牌十四號

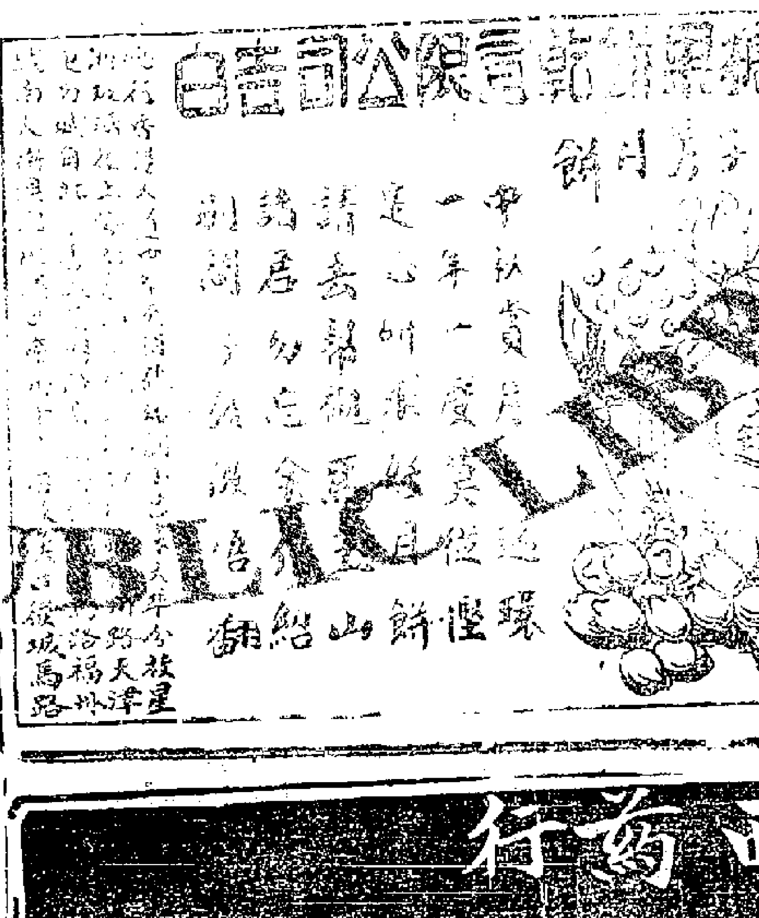

香港王山樓餅家有限公司告白……

文華印務公司

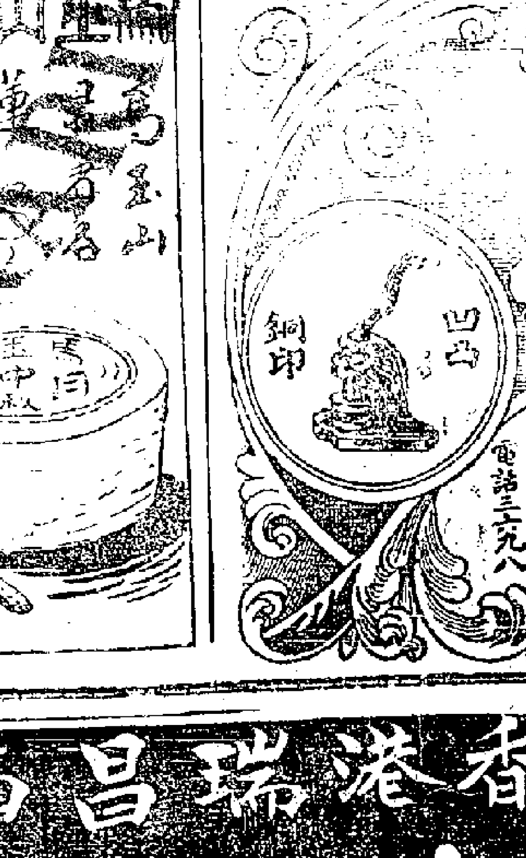

承印五彩石印商標 中西文件 精製各種電版雕刻 凹凸銅印
營業部德輔道中 電話二五三八 印刷所銅鑼灣威非路 電話三九八

香港瑞昌西藥行 鸚鵡老牌經驗良藥

鸚鵡嘜極品眉壽丸瓶樣圖

每罇二元五角每打廿五元

者試購此極品眉壽丸壹罇照法服用可保精神強壯康健異常別家大之方無出於右矣欲知其妙速購爲佳 服法每日叁次每次服弍粒用鹽湯送下

鸚鵡嘜極品眉壽丸天下無雙最大偉力收效神速之強體良劑久爲環球人士稱許偉效彰彰凡有先天不足後天失調以至氣日衰精神日竭百病叢生雖有種種之良丹亦不能收獲實效也本醫生有鑒乎此願將生平獨得之秘加意研究務使氣味純利功力強大雖身體最虛最危最衰者甚至不能生育

毒蟲蘊積內服丸藥總不能直達血管欲斷根全愈非用藥水射洗不能清源節流鸚鵡牌射洗藥水有滅毒之功請試用之方知其不謬也（每瓶五角）（每打五元）

夫男女受毒之症本極尋常世人患此每每忽略故有數年不愈者其劇烈時異常痛苦各種丸藥則時止時發此不明斯症之由耳蓋受病者爲敗血所致有微細

正育亨賓圖本藥片

夫虛弱一症皆由氣血不足而起以致庸醫妄施其術害世誤人非淺鮮蓄先天不足之人真元素誠虧耗若再失於調理則有虛之虞可知矣今德醫生泡製育亨賓元片專治虛弱最爲靈驗此片係用育亨賓樹皮製成精合以貴重藥品而成性極平和不燥不烈連服一禮拜氣血充足轉弱爲強返老還童真第一靈丹衛生家幸勿輕視

（每筒價銀一元五角）（服法）每日兩次每次二片飯後服之請連服一禮拜定獲奇功從此精神健旺可保一生康健（批發特別克己）（每打壹拾五元）

各埠大商店及大藥房均有代售
總發行香港永樂東街瑞昌西藥

COLGATE'S
高露結
絲帶牌擦牙膏

每君余記余日萬記審牙余其故母亦之謂審牙總以之父生先伊伊高記香其體
尤凡均億每用路牙線因斁親也略此去除無上余醫也謂用路牙因平安也

高露結公司　英皇行　創自壹八零六年

總代理和記洋行

華字日報第二張

優勝劣敗天演公例商戰場中更宜力爭優勝中國人近日對於貨物優劣加意分別本公司爲挽回利權設廠織造多年所出線衫線襪久爲中外賞識前蒙南洋勸業會獎名優等證書可知名不虛傳近更在歐美及本國紗廠定購上等原料

▲各埠代理處　○上海棋盤街紫金華　○星加坡馬交街廣福成　法界來街愼興里總界新太記公司　○福州南台大吉靈潮單邊街廣恒源　海山街廣福昌　○安南新太記公司　公安號　▲香港　廣東利亨　松利號　觀興祥　廣興　有安　元亨利　謙祥　寶華公司　大新公司　先施公司　時昌　永安公司　港局設在旺角砵崙街壹百四十壹號門牌　電話九龍（壹百二十三號）

廣新織造局啓

三榮興煤炭店

啓者本號常有新到靚洋煤炭雪梨油炭天巴厘煤發客各國上等炭價甚相宜交船快捷光顧請移玉到德輔道中門牌第四拾八號面議可也（德輔道叁百弍拾九號）曾富公司啓

中國人丹
時令要藥
居家旅行不可不備

總經理上海中法藥房人丹部
各埠各藥房京廣貨店均有出售（楚三十）

發行所　上海中法藥房　上海中西藥房　處屏藥房　香港永安　華英環球　昌西藥行

接譯華英文件

惠件請寄香港殷含道五十二號與樓弟收或交香港孖士打律師處家嚴玉階先生代轉亦可脫稿迅捷不誤晷刻要件須守秘密者決無泄漏

張池謹啓

清血解毒
六零六
內服聖藥

專治傳染各種風濕骨痛瘰癧疔瘡癬疥濕熱婦女血經不調小兒胎毒均可就治　每瓶洋壹元七角半
本藥房又有（六零六外搽藥膏）每盒洋一元每盒二角
上海四馬路太和大藥房

靈驗良藥
保胎
中人寶

大瓶洋二元小瓶一元二角（香港總代售處）瑞昌西藥行

永生有限公司

新新聞紙
各款鐵釘
洗衣藍靛
自來墨筆
新到大幫
工字鐵陣

各式俱備價亦相宜
總寫字樓香港德輔道中壹百九十壹號
分行澳洲雪梨阜希街五拾八號
（本公司電話二弍二七）
香港永生有限公司謹啓

香港永安公司
統辦環球貨品

本公司自運各種皮喼銀夾皮首飾箱精巧異常價格相宜國貨諸君尚祈留意

聯安保險公司廣告

本公司開設大德生意專爲保護各界財產起見然辦事之公平久已膾炙人口如蒙惠顧請到德輔道永樂東街門牌八十九號寫字樓面商定當通融接洽
電話壹
正司理
副司理
辛酉年正月廿日聯安公司啓

粵東專門治咳醫生
唐拾義咳丸
●內務部化驗立案
●農商部批准註册

治咳專家唐拾義老醫學識安博其新發明久咳丸專治喘咳丸應驗異常久爲世界所公認各醫院試驗不可多得成績甚優嘉獎證書屢蒙頒賜經驗之效是以馳名中外洋內地到處均有
（香港）永安公司　瑞昌　同　中環英國藥房
▲澳門代售處捷聲藥局

合時

耳某醫僅說出此句。。卽又停止不言。。而面露哀憐之色。。一若不忍直言。。且不欲對梅胎面言者。。梅胎已微窺其意。。卽曰。。先生所見何如。。不妨直言。。我自前日此症發現。。心中已自疑宿娼所染之瘋。。現在所欲知者此症果能醫愈否耳。。先生所見若何。無容諱言。且我固甚望先生之當面明告也。。某醫點頭者再。。仍徐徐而後言曰。。壯年人耽嗜風流。。酒地花天。。豈能裹足不前。。問柳尋花之事。。亦寧能以訂婚之例例之。。先從事於覓媒訪問乎。。不幸而染此最劇之毒。。亦只付之無可如何。。不

落雞蛋（香春俗字粵人呼卵爲蛋誕彌月每以染紅雞卵贈人）和鴨蛋。。個時生仔個時還賦也。。

（評論）雪按聰明正直之謂神。。神非求食者。。奈之何以食餂之。。誕兒一事。。亦豈可令神有功。。何居乎要之以盟誓。。允命者。。以處子而求孕育。。而神喃喃。。絕不羞人答答。。孟子謂未有學養子而後嫁者。。此豈學生子而後嫁邪。。雖然。。在處子時期。。而知生子之必要。。已是可兒。。世有貌處子而實婦人。。且以有子爲累。。而避生子若浼者。。以戀下此決心哉。。吾書至此。。吾不禁有感於吾友道周之言矣。。道周謂自由婚嫁之害。。更有甚於盲婚者。。觀於碧霞事而益信哉。。（完）

詩選

和君實夏日同梧生北園小酌詩仍用晦聞題壁九韻　「馬小進」

一茶烟人認野田間。。四面雞豗不礙山。。靜便坐

白）且慢，我啱到古大叔門口，就想入去見佢，將有人關切嘅事情，報俾佢知，但係我衣衫襤褸，又係乞食之人，如果唔通報一聲，直行入去，人地嗜思疑我係偷嘢嘅，雖然古大叔係熟人，佢爲人忠厚，又都信得我過，未必就思疑我係偷野嘅，又怕佢客商家，嗰啲佢講價買係，我如入去，又嗜有失古大叔體面呀，呢陣世界的人，都係先敬羅衣，後敬人嘅着多數略，等我叫佢出來問吓佢先，（未完）

莫不利市三倍云。。

誇稱妙藥
大平
將來
獨步專醫
五勞內傷咳血
男有內傷咳血寶丹每樽叁元
▲總發行中環擺花街　代售澳門新馬路捷聲

限公司

工藝。。而省式樣。。帥華大方。。揣合時尚。。大小咸宜。。均爲本公司特色之品。。而爲諸君不可不買之物也。。仰新顧光顧。。易勝歡迎。。

（最馳名土貨火柴）

上海嘜　源標嘜　地球嘜　獨木嘜　松老嘜　三老嘜　倫帽嘜　鐵錨嘜　封王嘜　眞人嘜

本公司土製火柴枝幹潔白藥料精良耐性發火陰雨不潮久受各界歡迎早經風行全國近來香港添設發行所藉以推廣土貨挽回利權諸君就近惠顧無任感盼

電話一八四六　上環蘇杭街八拾七號
上海熒昌火柴公司駐港總發行所謹白
辛酉年五月初一日

毛巾大王

我國土製三角嘜毛巾衛生風行海內外創設十有餘年潔白柔軟易去垢遐邇咸知口碑載道愛用國貨者請注意焉

智圓行方　忠表精圓　方名嘜　正執業實事

上海三友實業社股份有限公司
駐港總發行所謹啓　上環蘇杭街八十七號　電話一八四六

警告同胞

辛酉年七月初七（五六）

象根帶爲用至廣向皆取之舶來漏卮成川失利實鉅本公司痛利權之外溢挽狂瀾於既倒特聘專門化學技師深加研究採取堅靭之象根質夾製華麗之絲線品綴連成帶絢爛奪目價廉物美超過舶來之上批發零售一概克己以副愛國諸君垂顧之厚意焉

上海鴻裕邊帶廠駐港總發行所謹白
上環蘇杭街八十七號（電話一八四六）

中國土煤
焗炭出售

啓者本號專辦大同井陘兩種煤塊并上等焗炭　貴客光顧請移玉至大道中三十四號卽烏利文洋行頂樓商訂爲荷
永豐祥煤號謹啓
己未年十一月初四日

福建廈門
可成茶莊
天下馳名
武彝靈芝名色種
安溪一等鐵觀音
須防假冒

置業與用銀者注意
許祥啓事

啓者弟代理按揭買賣屋宇物業及各堂股份如蒙賜顧請到中環大會堂對面富衣厘時綿紀行內與弟面商定必通融爽快捷此佈
一在卑厘石街五拾八號
一在摩囉山八號
以交屋
辛酉年七月廿三日

失銀單告白

啓者弟於舊歷庚申年拾月初六日附貯泰新銀號港紙壹百八拾元此單係成字弍叁拾叁號此單被人竊去經報本港政府存案并向泰新銀號聲明今泰新銀號將附貯銀壹百八拾元本息交還清楚自後此單作爲廢紙特此報告
辛酉年七月廿六日　麥炳華謹啓

張才粵音漢文快字廣告

啓者粵國語囂圖書館發賣快字書而粵音者少人學粵音已成專書則粵音自然求其缺一而粵音者州音細心研究以廣州音爲正體之漢文快字乃就廣州音入九聲爲主歷數年之久方告成功能合於一般人之用且無字不能寫足其音大可以爲速記小音以記者記事無錯漏以廣州人學之尤宜鄉外縣人習之以學廣州音者尤爲適合凡我同志務宜熱心於練習純熟則可應世而爲三千萬粵人之倡則粵音之快一目不斷奏再撰之快字今書習之者無師可以自明學者間有未明亦可函詢問價自當一一答覆務使學者瞭然於心爲止是則僕之所企望者也此佈
通信處香港荷李活道十打醫師處
民國九年十一月　日　張才謹啓

香港通濟隆公司

壹可發天下郵船鐵路公司票無論何票位價極相宜
二如聯有同志往遊歐美或環遊地球者無論大隊小隊可以酌量引路程
叁本公司可發隨身匯票隨處支用外
四本公司特備章程以助學生往歐美遊學務必使其壹路平安到步
本公司支行共二百九十分佈天下各城諸君欲更知詳細請移玉步到本公司取閱可也
香港德輔道中第拾六號本公司通濟隆啓
戊二月十一日

香安保險有限公司

本公司實備資本銀壹百萬員專保往來洋面貨物及陸上屋宇貨物傢私等件無火險之虞所有章程均照英例辦理務要諸君安心是賴
總寫字樓在永樂街門牌拾六號
廣州分局在南關太平沙通津卅七號廣安店內
理梧州生在草堆街叁拾壹號廣安店內
代理人鄭伯彤君在關前街仁壽堂內
理人盧華廣君寓南環八拾叁號
司理人王國璇　副司理鄭和軒謹啓
（三一）

中外要聞

◎閩[illegible]

[illegible]非專為防範[illegible]中央派有海[illegible]所陸調遣艦艇[illegible]原有之超武深航[illegible]執行波四艘軍艦加以聯絡成隊之巡艦四艘外[illegible]福州長門要塞砲台[illegible]專供本省調遣分頭各屬以維防務已經由[illegible]魚雷艇四艘編為福建艦隊[illegible]與廈門要塞砲台[illegible]久不修[illegible]用決於每臺添設新式快砲八門以[illegible]軍隊分紮各縣僅更支配數再添設[illegible]以醫務處長由廷邁充任或由李自行委聘日前尚未確

◎李厚基對民軍態度 福建內地民軍首領盧興邦王榮光楊漢烈近雖小挫然其勢力仍蔓延於尤溪德化大田古田屏南寗安永溪各縣中以尤溪為盧興邦股倚德地勢險峻尤為猖獗凡船隻經過所陸地方概須向其繳納規例否則船貨均被焚燬[illegible]最近又溪口赤岐門水口觀音崎等處日來貨船又被焚燬十餘艘損失貨物約達十餘萬元北軍張清汝旅長擁兵[illegible]竟無可如何李厚基亦曾派人前往招撫許以出不踰難成事實該匪等屬許崇智舊部曾暗中資接濟其軍餉了澤故其有恃無恐且盧興邦為人殘忍異常其所最心愛之妾因勸其投降北軍脫離匪巢盧大怒立以手槍將其妾槍斃李知該匪等難以理喻遂乘粵軍與自治軍發動之先催令各軍軍官以協烈手段東將各該匪部撲滅免為後患昨已派遣副官參謀數人分往尤溪晉江安溪與唐旅馬旅張旅接洽授以機宜分途進兵圍剿

◎馬步雲王獻臣不睦 馬步雲前次在安溪被楊漢烈與王榮光聯合攻擊大敗數次幾至不能成軍退入同安縣界飛電向垣告急李厚基乃電令駐紮仙遊王獻臣團開拔往永春將王榮光擊退又令王以得勝之師聯合唐國謨部王樹霖團長將德化大田縣城相繼奪回楊漢烈失去粵援始行退去安溪之圍方得以解論理馬步雲應感激王獻臣王樹霖方為正理詎馬步雲得以出險又欲爭功以永春德化大田係其所屬範圍不允王獻臣王樹霖駐兵其間遂與王獻臣齟齬王獻臣憤怒以王榮光雖已退去然其勢力仍在難保不再來攻城馬步雲既反對其駐兵於彼不如退而讓之以免將來周折遂日昨親率所部仍行退入仙遊縣城馬步雲見王獻臣退去以王獻臣曾保分發縣知事吳栻為永春縣知事不日前往接事特電省署阻止略謂永邑雖經收復惟地方尚未一律恢復舊日現在軍隊正在追剿餘匪應請吳知事暫緩來永一俟地方稍靜再行電告云云王獻臣因與馬步雲惡感益深將來恐難免一番衝突也

◎王永泉之最近狀況 王永泉自恃兵力雄厚軍械充足上游地方險固久不置李厚基在心目中早欲取李自代聯絡臧致平不成遂變計與粵陳炯明許崇智聯絡李厚基無可如何遂遣張清汝一旅駐紮尤溪以為之牽制尚恐不能制其命最近復電中央以該旅軍餉本由京撥給後以印花稅歸閩截留該旅軍餉應仍請中央按月發付閩省不能擔此責任王永泉聞此頗為惶急蓋如歸中央撥付則不能按期給發擬於本月底親自來省一行面李當面交涉昨已派其副官葛某先行來省預備行轅以便駐節其間

◎湘鄂戰爭之各方要電 （熊希齡致趙恒惕電） 長沙趙司令鑒昨聯合電勸雙方停戰想經達覽近者津中傳述粵桂王氏去職湘鄂日內已達外交孔泊內洪復十如念人民痛苦應與子玉前敦舊好休戰言和則南北問題就此解決實為國家之幸若止爭及局部必至益加糾紛望公與鄂軍切商務以大局為前提萬不可與子玉[illegible] 熊希齡[illegible]（趙恒惕覆熊希齡電）天津熊秉三先生勳鑒尊電敬悉前本作日兩電比於文日巧日蕭伊想均得邀尊鑒日貞軍開抵前線湯即遵照執公雅囑於鄂中諸事無有不可協商所去函電不下十餘起何置不理所派代表數班多被拘禁一番我湘軍以鄰省系範圍日來聞子玉親率部隊及兵艦協攻嘉魚沿途向民橫施焚擊似此情形將由局部之爭牽動大局釁國之咎自有攸歸我公熱愛和平尚祈主持正誼力為斡旋以解糾紛而免兵禍無任盼禱趙恒惕叩效印（宋鶴庚等覆陳光遠電） 南昌陳督軍鑒佳電悉始奉惡我公以當人息事之懷任排難解紛之責仁言利溥欽感莫名湘省援鄂全係救災恤鄰並無絲毫侵略之見敝總司令迭次宣言計邀鑒察前方戰勝之際一聞王督去鄂我軍即已遵令停進靜候和平解決乃連日以來彼軍一面與我軍言和一面復派重兵襲攻嘉魚甚不知道之所在若用逼太甚使我忍無可忍幸以局部之爭引起南北之戰破壞和平之咎當有攸歸惟念湘省久罹砲澤災此誤會實為可惜我與吳公亦應全交能勸其放大眼光不執成見湘省之幸亦中國前途之福諸布悃忱仍祈賜教宋鶴庚魯滌平叩效印（蕭耀南覆趙恒惕電）長沙趙總司令鑒删電敬悉貴軍前隊於夜出發生戰鬥自屬難解之事敝軍始終未進一步但每接前線各支隊長報告亦屢有貴軍於夜間向我前線突擊之事貴電所云接見太近易滋誤會誠屬確當不易之論昨貴代表趙李二公滿鄂接見後知我公謀和之意甚為誠篤本日銷李二公已往晤吳使想定有至誠之接洽相當之辦法一俟協商妥洽即行奉聞特復蕭耀南叩諫印（蔣作賓致劉湘電）萬急重慶劉總司令勳鑒並轉潘笑侯司令彭巨川詹質誠兄同鑒川省出兵援鄂自治意深義盛感荷無埃現已任命何成濬為湖北自治政府西路安撫使島佑安為安撫副使不日出發俟何使抵西路後所有一切事宜希與就近接洽為荷特電肅聞蔣作賓皓印

香港新聞

◎工公茶居工人開幕誌盛 茶居工人因今年正月與東家行爭持工值與出店致失業者甚眾該工會特集資數萬元在大道西組織一茶居工廠以維持失業之同人訂月廿九號乃開幕之期耕道學校之銅樂隊亦到場助慶各界來賓道賀者極為之滿一點鐘行開幕禮主禮者則為閔行持平總工會會長黃金源君揭幕後鼓掌之聲如雷且勉詞有云（工公喻幕共產先聲工權獨立大放光明）之語繼有演說者老人慷慨淋漓娓娓動聽至四時各界茶會賓主極歡而散

◎藍汝勸有釋放消息 廣泰來機司理人藍汝勸因牽系軍火一案被警拘捕候解出境消息由某人以銀二千元將藍保出將有一月而本港某紳及大商某某等曾聯稟政府謂藍氏一向經營客棧商業為人正當品行端正素為社會所知請政府將遞解命令收回云云大約可望邀准矣

◎救人獲獎 赫船政官昨早在署頒給獎品與九龍皇家煤炭倉苦力許化及二號彎輪水手胡生一人以獎其拯溺之功因七月七號時有女子失足落海約歷一刻鐘之久已不醒人事許化素非善泅即挺身赴救幾因之喪命幸胡生協力相助始俱慶安全赫船官獎給許化比利刺士功牌一面賞金廿五元又獎銀十元並盛稱二人勇敢可嘉堪以鼓勵別人救生云

◎康樂酒店命案餘聞 前報紀載有西班牙國婦人因犯在康樂酒店謀殺親夫之嫌疑被警察拘禁在案嗣查以該婦事前曾有癎疾入法國醫院調治出院後尚覺精神恍惚現在事發生後仍將該婦解入國家醫院聞醫生亦驗得其確有神經病故迄今尚未將之解案控究現仍在醫院調治云

◎南華組織壘球隊 壘球一道為體育內重要之一種歷屆遠東運動我國均居失敗故有心人士莫不欲振興之以為國宜爭光現南華體育會特訪有志於此道者多人如彭松長陳家陳英陳進鍾瑞南鍾景福高錫旗李喬[illegible]君等約一十人由該會壘球部長[illegible]辦法即於二號開始在一號晚茶會歡[illegible]邀請敘會于昨銅鑼灣練習間[illegible]美國回者均操練有素成隊後便可與外人[illegible]現南華更擬[illegible]辦一壘球比賽會以與外人抗衡云

◎萊地氏次季造船報告 萊地氏所發表之次季造船報告謂六月杪時商船在美國從事裝造者共[illegible]萬零四十七噸比上季少廿六萬九千[illegible]噸少於上季六十萬九千噸[illegible]外埠所裝之商船共二百六十六在中國裝[illegible]七艘浮噸數式萬四千六百九十八在日本裝[illegible]四十五艘浮噸數式百二十九萬一千二百八十二云

◎鐵行公司之新輪 鐵行公司現加派鴉拿夫拿以來往本港小呂宋新金山日本各埠聞該輪可載[illegible]下餘噸並備有五百餘大艙客位船身堅[illegible]定期九月十日由港首程啓行

◎婦人[illegible] 有十八齡華婦於前日投海欲圖自盡榜人將其救起交國家醫院醫愈昨日警差携他往見華民政務司云

◎船灣之無頭屍體 星期一日警差在船灣拾獲一身穿柳條土布之無頭屍身一具至今無人認領亦不知其因何斃命云

◎占問拿會審期改期 本港占問拿會前定十月八號審期刻已改早為十月一號

◎謝贈 仲秋已屆月餅上市昨承馬玉山公司送贈金腿等月餅數盒書此致謝

◎青年會培德演說 本港青年會於明日四號禮拜晚八時照常開會演說[illegible]以（上帝需要中國）為題[illegible]（浪子回頭）者映演[illegible]

◎太平戲院影片廣告 太平戲院連夕開影奇片今又搜羅冒險長畫一套名曰秘密匙凡十五套[illegible]初晚先影第一套第二套每套二晚[illegible]險令人驚奇[illegible]

譯電

◎香港拖船往揚子江口拖擱淺輪船 九月二號上海電云兩星期前在揚子江口擱淺之葛地厘亞火船及各洛加士火船今日有脫險之望有拖船多艘及大躉已由港到滬今日乘潮長時試將其拖出淺堤刻下此間仍未知結果云

◎英太子東游預誌 九月一號英京電云歲刻下警備英威路士太子印度之東游約三月十七號可以完竣彼將順道來星架波及香港或者往日本時經過亦能云

◎美國之新建巨艦 一號美京電云美國頭等無畏艦在鳥者西城建水護艦配有十六寸口徑之巨炮八尊艦上水兵逾一千四百一十一名用電行駛每句鐘行廿一海里排水量三萬三千五百噸

◎上西里西亞問題 八月卅一號日內瓦電云國際同盟會對於上西里西亞問題之裁判或於十月內一個星期宣佈○九月一號電云國際同盟會決定將西里西亞問題之初次商榷委諸非永久時代表如中、比、巴西、及西班牙等國並授以全權便宜行事另請在西里西亞之德人波蘭人將該處消息呈報云

◎紐約棉市 一號紐約電云棉市甫啓市價低跌一百點殊駭人聽聞未幾縮回至五十點惟至閉市時跌價九十二點至七十五點云

遠東鉛鐵廠有限公司廣告

啓者本公司玆有各種乾電風鉛鐵機器并炭養鏹以便製造冰雪與汽水用者及鉛鐵器具等發售并承接鉛釺各種五金鐵器
諸君光顧請到德輔道中拾四號式樓本公司寫字樓電話第弍叁四四號
工廠在灣仔海旁東門牌第壹弍弍及壹弍叁號電話壹零叁叁號
製造場在堅尼地城西環電話弍五零叁號
一九二一年七月廿六號 司理人佐化榮啓

遺失股票廣告

啓者現據馮禮君報告所占本公司股份支字拾弍號內第九百六拾七號之股票不知如何遺失請求補發新票等由玆特登報壹月通佈其中如有轇轕須於登報期內來本公司報明否則從新補給新票即將舊票作廢此佈
辛酉年七月初九日 廣生行有限公司啓

規廠召頂

茲有規廠壹間坐落銅鑼灣永興街壹號內爐灶牌照傢私貨物一應俱全招人承頂如有對合意者請至面議[illegible]
辛酉年七月廿八日

美芳上等映相館

本號專聘影相名師巧手放大及油相歷久不變色專辦環球名廠影相全料用品 特設上門影相 鎂電光夜相
本號設在大道中舊大葛樓 即香港影畫戲院左鄰 美芳啓
辛酉年七月初九日 丑八

辛酉八月初一日禮拜五民國十年九月二號
司通票照昨日行情 （今早開倉）
（銀行沽出） 昨日下午行情 壹弍

美京電報	二零八	每磅七仙五零零零
美京即單	二零八一二五	每磅七仙四零零八一
上海電報	七三一八	千零百零元零零
石叻電報	一一伍	五百伸八[illegible]
日本電報	一零三	每百伸九[illegible]
勞啤電報	一玖二五	每百五[illegible]
倫敦電報	四八[illegible]	每金圓伸一元零三仙零四
舊山即期	肆九三七五	每金圓伸[illegible]
八打威電	一五[illegible]	每員六[illegible]
佛冷電報	六零五	每員[illegible]
美京生銀	一三柒八柒五	遲期三七三柒伍

（銀行買入）

即期司連單	二零八七伍
卅拾天司連單	二零九一二五
六拾天司連單	二零九三七五
三個月司連單	二零九六二五
四個月司連單	二零九八柒五
即期佛冷單	[illegible]
勞啤紙	一九伍
荷蘭紙	一八三
轆紙	一七伍
日本天單	一零四
日本紙	一五
大金單	五零七五
[illegible]紙	五一

（佛銀價目表）

[illegible]

（行外晚盤）

[illegible]

香港菲律濱木業公司 電話壹七弍四號

啓者本公司由小呂宋棉蘭老本木山木廠運到大帮精美木料甚合建屋宇製造傢私船隻器具鐵路枕木橋樑舟艦電桿各種材料無不審備大宗批發價甚相宜或取定花式如期交貨倘蒙惠顧請至本公司面議此告
總公司設在干諾道中九拾叁號
貯木所在油蔴地睇角本木機
菲律濱木業公司總經理楊九湧啓
辛酉年四月廿四日

本字房有利羣軒 [illegible] 水賣

酒樓餐館酒店宜注意

本行代理歐洲名廠最新發明之打雪機（連凍箱）凡電力所到之地均可利用且極儉省故凡酒店餐館酒樓等均宜購置此打雪機既有凍箱可冰凍其酒水肉食復得冰塊以為飲用雖盛夏酷暑所貯魚肉無虞腐臭生果酒水無需不凉[illegible]請來香本行寫字樓在中環中打路一號
香港丹華洋行謹佈
民國辛酉年八月初一日

飲且食兮壽而康 消舊毒兮無所妨

自酒樓用回海鮮水餃之味復發於粗余赴友於賴蝦紫蟹頗飲與酣因而積毒必復發時節戒口腹[illegible]友人[illegible]服藥之即永無後患[illegible]事善必清[illegible]毒病消除再食蝦蟹鮮魚等物安然無妙藥亦神矣哉故泚筆記之以為同嗜者告 張大鵬先生在香港上環大馬路式白壹拾七號 永吉街門牌台八號廣榮興弟劉德安敬啓

壬戌年通勝 出版預告

本公司歷年出版通勝印刷之精良久已口碑載道無煩贅述玆刻壬戌年新通勝在行將脫稿諸君欲廣招徠擴張營業者請早惠臨或函知本公司即邊派經理員親謁商議勿失良機至為幸是年因各界惠登廣告日益增多較往年價目大減以期普及而酬每本定價[illegible]發行格外相宜本港及各埠商店均有發售如蒙光顧無任歡迎
辛酉年七月廿四日 香港德輔道中七十五號 通勝廣告公司啓

盧信隆

本莊現由滬上運到大帮最新特別文華紗羅月華物華閃色花紗元青緯成虎林花紗非常幼細雪白夏布新起太宗二尺恩過烏薯莨花紗貨色優美取價從廉批發格外相宜
電話二五八九

同胞注意

告白
啓者本行前設燕梳分局在干諾道中壹百四拾號式樓西係由蕭紹生郭兩君代理燕梳事務惟經於本八月拾號將他等開除如各寶號所有交保費等項必要有本行西字正式收條為據如錯交下列人等均係自投與本行無涉各寶號賜顧請向下列分局投保無不歡迎
一分局設在德輔道西門牌壹拾四號式樓
一分局設在德輔道中門牌式百六拾四號
一九二一年八月卅號 捷式洋行謹白

萬松泰 官庄 **高麗參**
兼售人參鹿茸洋參玉桂燕窩雪耳等等幼藥 發行零沽 一體歡迎
宜春水仙花 金包方 精工培植選裝純良 外埠運銷格外價廉
光顧請到香港康樂道西卅五號

咸稱絕妙 賴燿廷
化毒白丸 每盒八毫
除痰退熱驚風散 每樽式毫
濕毒癬癩藥
舖在中環電車路 代售處澳門新馬路[illegible]

買客注意

本行有各色巴利士油青油最合燈油行之用鑽床車床最合機器廠之用廿五火六拾火電燈機最合優界落貨演配電或富戶安配宅舍之用又有馬力亦足電船仔機及新式輕便針紙吼機等件俱是取價從廉如蒙光顧祈移玉至本行面商為荷（電話弍叁九四）
辛酉年七月十九日 遮打道壹號[illegible]洋行啓

新到雲南靚普洱茶

貴客光顧請到香港蘇杭街四十三號均記疋頭號內忠益長面商批發格外相宜
辛酉年七月廿六日

本公司用新式機器製出各種通心粉桂花粉雞蛋麵等卅餘種發行中外於今七載歷蒙美各國南洋羣島士商大批採購時有應接不暇之勢蓋本公司出品之精良所致玆特加設機器日夜開工趕造源源接濟以副惠顧者之盛意如欲為代理者請到本公司寫字樓取閱章程可也此佈
香港上海 興華製麵有限公司謹啓

莫禮智英文學校招生

本校開設垂卅載生徒之畢業而直入商界者不知凡幾是年新章專教授商業英文預科式年每年修金叁拾五元正科叁年每年修金四拾五元考驗合格發給畢業文憑下學期準於七月廿九復啓校址在必列者士街式號有志者請早掛號
辛酉年七月十三 校長莫禮智謹啓

廣告

啓者弟於去歲十一月曾同鄒君與記立約為彼之燕梳代理人經六七閱月之久行因輪船攤水費用事情致與洋行司理人發生事件見故於本年六月間自行退所有各號前由弟經手介紹與該洋行買燕梳者請將費交到弟處干諾道中百四十五號二樓保實有效如有交別人手收者為特此代理登報聲明以免後論為留者所見諒為弟現在寓[illegible]燕梳倘蒙光顧請到干諾道中一百十五號二樓與弟接洽便妥
辛酉年八月初一日 蕭紹生謹白

……王獻臣因與馬步雲惡感益深將來恐難免一番衝突也

▲王永泉之最近狀況　王永泉自恃兵力雄厚軍械充足上游地方險固久不置李厚基在心目中早欲取李自代聯絡臧致平不成遂變計與粵陳炯明許崇智聯絡李厚基無可如何遂遣張清汝一旅駐紮尤溪以為之牽制尚恐不能制其命最近復電中央以該旅軍餉本由泉發給後以印花稅歸閩截留該旅軍餉應仍請中央按月發付閩省不能擔此責任王永泉聞此頗為惶急蓋如……

……耕道學校之鈿樂隊亦到場助慶各界來賓道賀者更為之滿一點鐘行開幕禮主禮者則為肉行持平總工會會長黃金源君揭幕後鼓掌之聲如雷旦勉詞有云（工公會幕共產先聲工權獨立大放光明）之語繼有演說者多人慷慨淋漓娓娓動聽至四時各界茶會賓主極歡而散

●藍汝勸因林系軍火一案被警拘捕候釋放消息　廣泰來棧司理人藍汝某人以銀二千元將藍保出將有一月而本港某紳及大商某某等皆聯禀政府謂藍氏一向經營……

●香港拖船往揚子江口拖擱淺輪船　九月二號上海電云兩星期前在揚子江口擱淺之葛地厘亞火船及各洛加士火船今日有脫險之望有拖船多艘及大躉已由港駛往今日乘潮長時試將其拖出淞堤刻下此間仍未知結果云

●英太子東游預誌　九月一號英京電云據刻下鬱備英威路士太子印度之東游約三月十七號可以完竣彼將順道來星架波及香港或者往……

粵聞

●判決番禺選舉訴訟案全文（本報專訪）

此次番禺選舉訴訟係將陳伺達郭澤庭兩案一併合審已於廿七日宣判無效經紀前報惟事實及理由若何亦為一般人之所欲悉茲特將原文抄出以供衆覽右當事人為選舉訴訟案經本廳合併審理判決如左（主文）民國十年八月一日選舉番禺縣縣長及縣議會議員無效訟費由被告人等負担（事實）緣被告人梁樹熊為番禺縣選舉監督派委選舉委員調查員管理員監察員等分區辦理該縣選舉縣長及縣議會議員事務在於本月一日投票三三等日開縣議會議員票七日開縣長票開票結果以凌達材得票最多數凌鴻年得票次多數張正時得票又次多數即於八日榜示凌達材等三人為縣長當選人蘇日升等四十人得票比較多數即于十五日榜示蘇日升等四十人為縣議會議員當選人原告人等以被告人等辦理選舉違法舞弊遂於本月八日及十三日分別提起選舉訴訟其呈訴論旨畧稱（一）私提公款之舞弊查何天輔與凌達材凌鴻年張正時私行提支四司存在阜源銀號公款一萬八千元冒替選民繳納免工費買票三萬包辦選舉（二）公佈之違法查例載七月十二日以前選舉監督將選民名冊公佈於各選舉區乃梁樹熊等並不依期辦理延至開票之日始將第三區選民名冊公佈而剝奪選民補遺更正之權利（三）用人之舞弊梁樹熊授予監督權於凌達材等故有委任補助調查員之空白公函由凌所弊者例載選民名冊須本人親自簽到選舉票須本人親自書寫今第三區岡尾投票所選民到者僅十四五人而開票則有數千第二區九成投票所選民到者選小童僅十七八而投票簽到者已有二千査選舉票及投票部簽字跡多屬相同經屬書手韓伯蘊覃卓臣楊用儀繕寫選舉票字跡具在核對便明應請調驗冊票部據依法將此次選舉番禺縣長及縣議會議員宣告無效云云（理由）本案關于呈訴第一點據阜源號東何天輔代理供稱何天輔與凌達材凌鴻年張正時並無提支四司公款之事經本廳調驗阜源進支數部亦無提支此項公款之登載至謂冒替選民買票三萬又無佐証是原告人等攻擊提款買票均不能認為實實關於呈訴第二點據被告梁樹熊代理人稱選民名冊業經依期發交各區公布而原告人則稱第三區選民名冊延至開票之日始行公佈是原告人主張之事實應先負舉証之責今原告人主張純屬空言殊難憑信關於呈訴第三點據被告梁樹熊代理人稱委任補助調查員之空白公函係仿前届選舉辦理交由調查員臨時囑託十紳補助調查此公函業經交保衞局轉發各區調查員因該局于六月十三日將公函退還有議局覆函為據故于十四日又交勸學所轉發等語本廳查核尚屬實情不能操此即指為用人之舞弊關於呈訴第四點按調查員辦事細則第二條規定調查員須帶備免工費三聯收據按戶調查本廳檢閱選民名冊番江全鄉確無一人註冊補調選民註冊者僅有六人就此而論已足證明調查員並非按戶調查其違背調查細則顯而易見關于呈訴第五點查第三區岡尾投票所及第二區九成投票所當時投票若干人開票若干張雖稽考又核對韓伯蘊覃卓臣楊用儀之筆跡與票紙所書被選人姓名筆跡雖不相同然檢閱各區投票部簽到字跡多屬相同如第五區葉董卿投票部簽到共有九百九十九名不出二十餘人之手筆又檢閱被告復達材凌鴻年張正時被選票及蘇日升等四人之被選票筆跡皆材七十張同一筆跡內有凌鴻年一百票與凌達百數十張同一筆跡者有凌鴻年九十七票與凌達材一百五十票同一筆跡者是選舉舞弊罔屬顯然按與廣東暫行縣議會議員選舉條例第三十一條投票人于領投票紙後應于投票部所載本人姓名下簽字及第三十二條投票人各領投票紙一張之規定亦大相違反基上論結本案呈訴之一二三點雖不能認為違法舞弊而於呈訴四五兩點則違法舞弊俱有確鑿之証明合依同上條例第四十九條將選舉番禺縣長及縣議會議員宣告無效並令被告等負担訟費特為判決如主文廣州地方審判廳民三庭審判長吳大寵推事李培鍫記錄書記官堵煥章民國十年八月二十七日判決九月二日送達

●律師選舉改期投票（專訪）　市參事第三種團體律師界選舉推翻改期投票一事詳情已誌前報初擬改期於四日再行投票其後于昨一日再開會議一致表決再展期定於十八日然後投票云

●派艦往高雷等處載兵（專訪）　刻下以各路軍事結束粵軍總司令部日來調令廣海廣東兩運艦及廣庚等兵艦多艘連日紛紛出發分赴高雷欽廉各地載運各該處軍隊回省聞日前出發之黃大偉陳德春等各路軍隊日間當可抵省云

●陳炯明旋粵尚無確期　行營消息二十七號陳總司令動議不日親赴桂林視師旋粵尚無確期又據聞仍有餘敵潛伏那陽大盧等處冒充卡緣昨將粵軍輸運伕役數十人截擊擅行綑殺入靈山已電欽廉善後處飛飭駐邊軍隊截擊矣

●兵站長到處作怪　廣寧東鄉兵站委員陳信傑冒稱統領私招軍隊滋擾地方已奉令撤差查辦現聞仍有兵站分站長朱耀墀在該縣黃田市緒立機關大招綠林在東鄉王田街等處勒抽船排行水其舉動較强盜尤甚商人畏勢迫得照繳昨樂行代表馬駿旋行代表梁茂杉行代表江炳竹行代表周玉山篾行代表李宗海等聯電當道懇乞嚴令制止以恤商艱而弭後患云

●桂林將開軍事會議　各軍長官頃決定于桂林方面召集會議收束軍事查現已抵桂林者為第三師長魏邦平翰軍司令李名揚參謀部次長蔣尊簋陳總司令代表施正甫參謀部長李烈鈞第二軍長許崇智桂軍師長劉震寰等則均已于昨日首途前赴桂林約本月六號各長官將可齊集桂垣開始會議云

●查禁散佈鼓吹無政府印刷品　省長公署近聞廣州市區內有人宣傳散佈無政府共產黨之印刷品及書冊等于公安大有妨碍若非嚴行禁遏則無識者受其煽動貽患匪輕昨特分飭警務處長公安局及各縣知事飭屬一體查禁嗣後如遇有此種書說印刷品發見應概行沒收消毀并將宣傳散布之人拘拿送交法庭治罪云

●陳光遠調停湘鄂戰事之電文　陳光遠為調停湘鄂戰事通電來粵云（銜畧）自頃不幸湘鄂交綏兵釁屢生靈塗炭聲情震駭黎庶恐惶城鎮則商旅遷避一空鄉閭則逃亡出外當此炎蒸之際彌增顛沛之傷倘再延時將無焦類光遠于兩省當道為總澤且有唇齒之誼更如疾痛在身言念斯民想同慼惻竈蒙黃陂鳳凰諸公任電之委屬召見三楚賢士大夫之苦心敢不冒昧陳詞為民請命伏乞諸公大發慈悲俛同知數電飭南方各軍立刻停戰化干戈為玉帛幾乎民爲和[illegible]祥是則光遠不能不爲國家人民百拜請命于諸公之前也敬佈腹心佇候明教陳光遠叩宥

●潮汕小輪幾失事　去月卅日下午三時保安小輪自潮陽開駛來汕至距汕十餘里乘潮海面機輪驟壞不能行駛時約時利濟輪由後駛至即由拖帶開行未幾兩輪并擱淺復有損壞旋因潮流漸漲將保安輪搭客駁過利濟輪開行因載太重以致水淺利濟機輪修整定後依舊駛過搭客已驚恐不小該公司見兩輪越時不至並不前往查探

●江門兵站長被控　現江門戲院商人陳淡魂電控江門兵站長雲階故令煤炭船阻住戲班頭目阻營業等情頃陳省長批令以控辦兵站長故令煤船阻碍營業係屬軍士範圍特行電請總司令部查核辦理具復云

●開平匪首圍攻縣城　開平匪首吳金枝汎瀾等率六百餘匪在公和市肆行劫掠演戲聚集攻撲縣城在城電警自餘人雞勇槍缺乏危急萬分昨已由開平城團局梁卓洲商會梁翁生等電請省吏派隊速往勦捕

●鶴山沙坪忽然戒嚴　鶴山通訊鶴山沙坪一帶（縣署駐在地）近日忽行戒嚴縣署游擊隊全部及墟中團警均澈夜集隊守衛梭邏巡邏非常警備墟內什賭因戒嚴之故亦被禁暫行歇業聞其原因係日前縣知事黃得珍接到匪首何某來函借款四千金限日交出否則率隊到沙坪縣署提出勿怪無情云云黃知事因此頗為恐慌亟召所部軍警嚴行守衛以備萬一但過日來何某仍無動靜尚係恐嚇之詞耳但該邑前任縣局各紳因賭案曾被人控拘今新團董易某為某等已接任乃墟內尚有雜賭若非有人收規包庇何敢開設耶

●舉報官產例誌　公路處熊義等舉報芳村大漏口高沙圍芳地一段面積共約一十餘畝原屬該伍氏因事被查封現該地祇有謝熙紀建築洋電錦廠一間并民人搭蓋屋寮十餘間屬官地無疑等情當經令據委員查勘覆稱查得該高圍四周均築有伍福熙堂名界是官是民非調驗契據無從確定云云現特限令該園各業主于十五日內將該園及屋上手本身各紅契呈繳核驗倘逾期不繳定必照章編列開投又該處璜項章程報築塲沙水閘墻頭規地圍性亦須依照章程呈報查勘收回官有等情又據張性如舉報油欄門外迎珠直街新堤岸（即西濠口）東昌棧店起至惠興輪店止（即四十五號四十七號四十七之一四十七之三及五十七號）內門首跨巷騎樓估價處官街均經派員前往查明特限各業主於十日內將各該舖屋上手本身各紅契等檢驗以憑判別官私否則定即照章編列開投云

●汕頭人力車捐仍令公開投承　汕頭人力車捐一案前因新舊兩商爭承擬奉省署令飭汕頭市政廳公開投備價承辦在案現汕頭市民鄭國雄等以汕頭市政廳違背長官命令仍批舊商承辦特行聯呈省署令飭該廳迅遵前令公開投票以昭公道等情當奉省署令廳查照前令辦理並轉諭該民等知照云

●香山掘地得銀員六百元　隆都北區一鄉先人家本甚豐近以食指日繁家計漸壁正欲將該大屋賣去會以為地氣僻其屋于風水吉又以是處地運衰不欲舊居是以出賣數年亦無合意者其子孫貧不及待迫將大屋變拆詎掘至房內地發現瓦塔乙個中藏花邊銀員六百枚按房均分亦可以暫救一時貧乏云

●北江著匪別立壹號　北江一帶著名匪徒現多數匪黨[illegible]

財物與手續說非常稍不慎即爲所算現茲[illegible]旅於該路營業殊形障碍已報請當道派兵偵緝

●香山發古錢捐資興學　香山人古發章捐資興學熱心可嘉經由管學學監陳捐賞出實銷呈省憲請予獎以昭激勸業經奉准并古里發章鉤照等另文頒發到縣轉由公署轉知五區第四高等小學校校長領收轉給祇領該校奉領到後即將各項獎章執照轉給古鹽等領收

●縣長變作匪化　惡兵禁作偵悉雲南會館常有烟徒在內聚衆吸烟卅派除入內搜查當場捕獲烟徒多人前署廣東高等審判廳長趙榮勛亦在衆犯之內已連同烟具併解公安局轉解地檢廳押留訊辦矣

●全省沙田清理處昨將全省商埠海坦升科章程核定呈請省署立案施行當經省長指令照准並通告各屬沙田業佃人等一體遵照如有違抗即從嚴懲究該章程如下（第一條）本章程專為本省沿河沿江濱海各處持隱匿阻撓坦地毗連商埠商場可以建築碼頭埠埗或商店舖屋者特別規定關於該坦地悉照本章程辦理（第二條）本章程所指各坦地招人承升應由該管清佃局勘明察酌各該地地方旺淡情形按畝或按井估定底價呈處核准公佈期限番出限內出價認領各戶以認價最高者其承辦（第三條）本章程所指各坦地如係由人民查十報承應先按畝核定之價呈處准予承領（第四條）各坦地若由業主老田佃生准照子母相生向例由各該清佃局調撥勘驗估定地價限期出原業主補繳領照管業倘逾限違抗即由公家沒收定價招承以出價最高者得（第五條）各坦地如非業主老田戶生由人民佔築在先或未建築而已立有界至者均由各該管清佃局察勘估價查照前條章程辦理（第六條）一切濱水碼頭埠埗商店民房印有紅契管業者土丈尺四至須民國以前上手紅契證明方得作准否則視為佔築投回除勒令補價外另議科罰罰則由各局臨時呈處核案分別酌定之（第七條）各坦地除補價外仍照清佃原章按畝繳納上則花息及冊照費（第八條）各坦地招人承領應由局先將估定價值及招人承領期限呈處存案面登報布告俾衆周知（第九條）各該坦地系論為老田積抑爲人民佔築但經局估價後有延抗不遵除沒收另行招承外得先停止其承價或暫拆其建築物（第十條）現行清佃各章程與本章程不相抵觸者均仍照舊辦理（第十一條）本章程如有未盡事宜或應增改之處由處隨時核議呈明通飭辦理

●各縣分庭之管理權限表　省署據高等審廳呈繳全省地方審檢廳庭名稱及現在管理權限表請察核昨指令云呈表均悉仰即知照表仍存此令該表錄如下舊設廣州地方審判廳澄海地方審判廳以上兩廳均歸高等審判廳管轄舊設廣州地方檢察廳澄海地方檢察廳以上兩廳均歸高等檢察廳管轄舊設順德分庭東莞分庭香山分庭新會分庭台山分庭潮安分庭潮陽分庭以上七分庭審廳歸高等審判廳管轄新設瓊山地方審判廳惠陽地方審判廳曲江地方審判廳高要地方審判廳合浦地方審判廳瓊山地方檢察廳惠陽地方檢察廳曲江地方檢察廳高要地方檢察廳合浦地方檢察廳茂名地方審判廳茂名地方檢察廳以上十一廳均歸高等審判廳管轄新設增城分庭龍門分庭[illegible]分庭[illegible]安分庭花縣分庭[illegible]庭陽山分庭惠來分庭大埔分庭豐順分庭梅縣分庭五華分庭興寧分庭平遠分庭蕉嶺分庭海豐分庭陸豐分庭定安分庭文昌分庭樂會分庭瓊東分庭陵水分庭儋縣分庭崖縣分庭感恩分庭昌江分庭萬寧分庭臨高分庭澄邁分庭揭陽分庭饒平分庭普寧分庭[illegible]分庭清遠分庭英德分庭龍川分庭南雄分庭翁源分庭始興分庭南澳分庭和平分庭連平分庭乳源分庭仁化分庭兩陽分庭連山分庭連縣分庭欽防分庭靈山分庭四會分庭開平分庭恩平分庭開建分庭廉江分庭封川分庭信宜分庭化縣分庭吳川分庭鶴山分庭電白分庭徐聞分庭遂溪分庭海康分庭赤溪分庭以上六十六分庭審庭檢庭均歸高等審判管轄

●駐港新會商人招請緝匪　新會縣旅港商民李實濃等昨赴粵軍總部稟稱匪徒糾黨羽在沙堆沖口攔劫商船并擄捉搭客勒人命并控駐防該處管帶趙慕琦聞警并不出隊救援請飭令營縣嚴限緝匪起擄該部據此已令該管善後處分別查辦又總部據高要縣民朱顯廷等聯控著匪杜豆皮清等糾黨入村搜掠并擄搶牛傷入請飭營縣緝追現特令行第八區善後處飭屬嚴行偵緝云

●開投農會撥地　財政廳以本省省農會現已奉行解散所有原撥大北門外雙井街路邊至流花橋一段深坑段[illegible]一段深際尾一段胡湖里一段等處官地由塘共七十一畝三分一厘零經呈奉省長核准開投作為一月定期本月三十一開投照承運本省蟲苗各種七石米出口如有商人情願日照承運者即向該處瞭收發處取閱章程屆時到廳競投云

●遣散中央鈞營兵　駐高州城之第廿九營長[illegible]近奉令[illegible]司令不動聲色特派大隊前往[illegible]勒令繳械各兵士稍有抗拒致傷數人旋即帖服[illegible]各器械繳出共八十餘桿已即日解省部來給貲遣散云

●九善堂請免遷東郊墳地之函復　市政廳近據東郊外馬棚等間開展拓市區出爲九大善堂院所反對遷函市廳請予收回成命當由孫市長復函云敬啓者查拓市區原爲推廣市民住居增益公衆收入起見故以近年市內馬路開拓各街房屋市街幣比不免有地價人稠之處而該間地勢高爽交通便利實爲開闢市區之良好地方故應時勢之需求面有此舉所屬各墳墓無處移葬并無選擇所地者此[illegible]己計及業經飭令工務局分擇相當公共墳場及酌定補給遷葬費用辦法以安墳墓而慰[illegible]貴堂院熱爲轉達坊衆解釋勿生疑慮是爲至禱云

●莞匪冒名劫掠　東莞著匪梁烟湛洞許世勝等近假冒中華民國名義在莞邑南棚厦一帶[illegible]鄉人大都受其劫掠打單勒贖鄉民恨之切骨[illegible]

●瑣聞　東

▲南路縣選舉四學生干涉至今尚未畢投票規省長特委陳甄泰爲南路縣選舉監督會同該委員辦理投票以重選政云

▲[illegible]

遷行告白

敬啓者敝行經於是日遷往遮打道門牌仙佐治行參樓即怡昌洋行樓上由遮打道門口上樓此佈

一九弍一年九月壹號　布律端律師行啓

遠東針鐵廠有限公司廣告

啓者本公司茲有各種乾電風針鐵機器并炭養發以便製造冰雪與汽水用者及針鐵器具等發售并承接鑄針各種五金鐵器諸君光顧請到德輔道中拾四號弍樓本公司寫字樓電話第三叁四四號

工廠在灣仔海旁東門牌第壹弍弍及壹弍叁號　電話壹零叁叁號

製造場在堅尼地城西環電話弍五零叁號

一九二一年七月廿六號　司理人佐化莱啓

遺失股票廣告

啓者現據馮戴禮君報告所占本公司股份支字拾式號內第九百六拾七號之股票不知如何遺失請求補發新票等由茲特登報壹月通佈其中如有轉轄須於登報期內來本公司報明否則從新補給新票即將舊票作廢此佈

辛酉年七月初九日　廣生行有限公司謹啓

規廠召頂

茲有規廠壹間坐落銅鑼灣永興街壹號內爐灶牌照傢私貨物一應俱全招人承頂如有合意者請至面議便妥

辛酉年七月廿八日

美芳上等映相館

本號專聘影相名師巧手放大及油相歷久不變色專辦環球名廠影相全料用品特設上門影相電光夜相

本號設在大道中舊大葛樓即香港影畫戲院左鄰　美芳啓

辛酉年七月初九日

通勝廣告

本公司[illegible]良久已[illegible]特脫稿[illegible]通勝[illegible]即遍派[illegible]顧是年[illegible]價目大減以期普及而酬[illegible]半一發行格外相宜本港及各埠商店[illegible]如蒙光顧無任歡迎（各埠商店均有發售）

辛酉年七月廿四日　香港德輔道中七十五號　通勝廣告公司啓

本莊現由滬上運到大幫最新特別文華紗羅月華物華閃色花紗元青緯成虎林花紗非常幼細雪白夏布新起大宗二尺咫過烏暑貨花紗貨色優美取價從廉批發格外相宜

辛酉八月初一日禮拜五民國十年九月二號

司運票照昨日行情（今早開會）

（銀行沽出）

英京電報	二零八[illegible]
英京即單	二零[illegible]二五
上海電報	七三一八
日本電報	一一[illegible]伍
印度電報	一[illegible]三
法國電報	一[illegible]二五
安南電報	四八[illegible]
香山即期	肆九[illegible]七五
八打威電	一五[illegible]
佛冷電報	六叁五
北京生銀	三柒八柒[illegible]

昨日下午行情　壹式

[illegible]

（銀行買入）

[illegible]

（仲銀價目表）

[illegible]

（角　外　匯　盤）

[illegible]

請問諸君

曾夫人貫曾屬等有患皮膚骨髓及諸般不可告人之病者即服德國最靈驗之紅色日補丸

日身有患最危險之初期或久期白帶亦皆服德國最馳名之藍色日毒丸

[illegible]不致使君虛擲金錢[illegible]

每樽壹元　每打拾元

代理處[illegible]安瑞昌[illegible]南興隆[illegible]

祥發兄弟公司啓

林勿夜冷出投

啓者林勿準於八月初五日即禮拜弍日下午兩點半鐘在本行內承律師命將私家遠下玉器[illegible]明[illegible]紙交易限議即日出清若有錯漏或意外之事俱歸買者自理特此聲明

辛酉年七月廿九日　林勿行謹啓

羅渣夜冷告白

啓者本行準於八月初二日即禮拜六日下午兩點鐘在本行內有西式柚木酸枝台椅櫃床[illegible]以價高者得現銀紙交易限議即日出清若有錯漏或意外之事俱歸買者自理特此聲明

辛酉年七月廿六日　羅渣行謹啓

曉士夜冷出投

啓者準於八月初四日即禮拜一日下午兩點鐘在本行內有靚西人傢私[illegible]以價高者得現銀紙交易限議即日出清若有錯漏或意外之事俱歸買者自理特此聲明

辛酉年七月廿九日　曉士及候趺謹啓

啓者注意[illegible]

[illegible]錄

余之家庭觀（續）　紉庵寄稿

際茲社會紛變。新舊交替。[illegible]新舊各有所是。各有其[illegible]。新者抵舊。舊者斥新。[illegible]若謂如研究家庭制度者。新舊[illegible]爲有。而舊者力持反對。[illegible]以離散得謂之害。再見門房再分[illegible]。牀第爲父。倫常敦厚。家庭奇變。莫此爲[illegible]。而在新者則謂合居之害。若在個子之[illegible]媳不免齟齬。家庭[illegible]。兄弟或有榮衰之別。父母卽生好惡之[illegible]。要[illegible]平斷也。冷暖[illegible]。恩義中斷。[illegible]閱牆之舉。皆由於此。或因妯娌[illegible]。[illegible]合家人[illegible]。凡此諸[illegible]無能[illegible]。號天倫之樂。[illegible]則意見深結。此種伴歡[illegible]。而又稱爲家庭雍睦。[illegible]人而[illegible]分析而居。無復階級。各不相[illegible]。保其感情。不致生邪。合[illegible]說觀之。前者爲禮。而後者爲理。禮固不可以廢。然因禮而陷家庭於地獄。則不如去僞禮而近理[illegible]。雖新者持論未必盡然。然而世態[illegible]。惟[illegible]十卯八九。而舊者所謂骨肉之情。孝養之道。雖不敢謂必無。實亦百中[illegible]。與其從少數而維禮。不如從多數而近理。或有以分居之後。年邁雙親。不能生活。將演滯渠爲慮。此亦無妨。若雙親無力生活。而精神健全。則爲人子者。當然貼以養活之費。若併癱癈多病。便當迎養省視。如此則骨肉之情仍在。而返哺之恩終報。較之但知合居。而惡感層積。不有霄壤之別耶。故余爲家庭制度。當從分居。而不當從合。合居之流弊。蓋[illegible]。

小說

種瘋陷友記（六十一）　（麗新）

梁狀元又欲意催某醫急言。因曰。今日先生爲邱君驗血。想定能洞見此症之眞相。究竟邱君所染之毒。是何種毒症乎。抑尚有可醫乎。某醫曰。凡症皆可醫。不過有難易之分耳。某醫僅說出此句。卽又停止不言。而面露哀憐之色。一若不忍直言。且不欲對梅胎面言者。梅胎已微窺其意。卽曰。先生所見何如。不妨直言。我自前日此症發現。心中已自疑宿娼所染之瘋。現在所欲知者此症果能醫愈否耳。先生所見若何。無容諱言。且我固甚望先生之當面明告也。某醫點頭者再。仍徐徐而後言曰。壯年人耽嗜風流。酒地花天。豈能竅足不前。問柳尋花之事。亦寧能以訂婚之例例之。先從事於覓媒訪問乎。不幸而染此最劇之毒。亦只付之無可如何。不[illegible]自前有可醫卽矣。須介[illegible]也。某醫[illegible]故先作友問語。而後詳言其診驗所[illegible]。蓋表[illegible]陳誠懇鄭重之意。使其言兄[illegible]門動梅胎。[illegible]聽也。梅胎聽某醫說出此語。亦已知某醫已驗得其所染之瘋毒。由宿娼而來矣。此時恰如冒了[illegible]。雖[illegible]突覺[illegible]陣酸痛。而[illegible]心也。[illegible]

俠士教孝記（九二）　（是）

純如復令李入隨之同行。亦欲偵察樊屠子對於市門外之贅婿。作何言語。且果能應之使去否也。屠子與李大去後。純如復切告甄翁曰。兄所料屠子從中播弄之詭謀。今聞其所言。殆眞有出兄所料者。而此事亦可藉彼[illegible]情。但彼所欲商議之調停法。不知何如。[illegible]兄勿靠佢也。苟有不可許者。兄如[illegible]便駁論。弟自能從旁指駁。俗語說得好。李入公門。九牛拉不出。兄於此[illegible]注意。若彼要求具結等事。更不可輕許。彼要求補[illegible]傷之費。亦不宜多與也。[illegible]此事我[illegible]直過於堅持。免令屠子難爲情。對待此等人。不能但持正理。與之周旋。其間須有種籠絡之術也。無何。李大偕同屠子由市門回店。屠子未及言。李大先曰。樊入哥出市門外。向該兩勇目宣布數語。彼等卽收隊同去。吾亦令練勇收隊。且將市門大開。免阻趁早市者之來往矣。甄翁聞言。向屠子道謝。屠子卽曰。此時急須定一調停之法。俾得[illegible]往覆達[illegible]。免生枝節。事不宜遲。恐有變也。（未）

粵謠今釋（五）　（灞橋風雪）

（第五十二章）佞竹仔（小兒女小識撐船之當而漫呼曰竹仔趣甚）綠灣灣。（指水言）順風順水到河南。（廣州地名河謂珠江南者北之對也）河南有間金花廟。（所謂金花昔主惠福夫人今惠福巷卽神之故居）一班撐髻（二字借用俗呼處子爲撐髻妹）大姊去拜金花。許落鷄蛋（晉春俗字粵人呼卵爲蛋誕粥辦月每以染紅鷄卵贈人）和鴨蛋。個時生仔個時還賦也。

（評論）雪按聰明正直之謂神。神非求食者。奈之何以食餂之。誕兒一事。亦豈可令神有功。何居乎要之以盟誓。尤命者。以處子而求孕育。面神喃喃。絕不羞人答答。孟子謂未有學養子而後嫁者。此豈學生子而後嫁邪。雖然。在處子時期。而知生子之必要。已是可兒。世有貌處子而實婦人。且以有子爲累。而避生子若浼者。以戀[illegible]情執。而鳩厲親夫。以賣淫。妨[illegible]而固[illegible]胎孕。懷之以因果。而不之懼。震之以地獄。而不之驚。彼視神明。殆如無物。得勿竊笑張[illegible]之腐敗哉。是則金花惠福。司馬送生。此多娟娟。雅不希罕。神其奈伊何。然後知香火日衰。而餓駝餓死。固在此不在彼也。噫嘻。余歎無已。

參攷　有諸體格。與竹枝詞爲近。憶清末馬溪吟香閣主人。曾徵集羊城竹枝詞。哀然成帙。茲刺取其詠河南金花廟者。錄之如[illegible]

紅花早女白花男。廟禮金花吉兆探。不解小姑年十五。也隨女伴過河南。（廖荻莊）

金花古廟近河[illegible]。[illegible]黃蓋報賽煩。繡裾瑤環親福[illegible]。[illegible]利曾

蠻戶生涯託水泥。[illegible]求生女莫生兒。[illegible]有箇金花廟。廟側桃花子滿枝。（林象鑾）

金花[illegible]夫人。紅粉裝成約比鄰。拜向階前[illegible]。[illegible]杯微響動香塵。（王棨）

芳[illegible]廟前花朝。廟祀金花花爆燒。報道添丁人[illegible]。兩行香臉暈紅潮。（羅信芳）

投繯記（五）　（孔）

夫碧霞既擁其母代爲緩頰。何又遽萌短見乎。此則言人人殊。更有謂其臨死時之遺言者。然妥肯勸覓槐卜之語耳。或謂碧霞因其母久無回報。且默察其父之意態。又決非其母之諫所能回。千里歸來。竟成絕望。因是憤而自縊。此說似較近理。碧霞父母當卽在碧霞身上搜得遺書。乃痛貴友仁者。其字跡極潦草。蓋成於倉卒者也。書中先貴友仁之輕薄。繼述其抵家見父母時之情形。及其自縊之原因。末復自責擇人不善。結此孽緣。一字一淚。令人不忍卒讀。碧霞當此一刻僅存之時。尚能從容作此動人慨慕之遺書。此益足令人惋惜不置者也。碧霞父母於殯殮碧霞之後。卽將碧霞遺書託人送交友仁。并訪問友仁近狀。始悉友仁於未與碧霞決裂之前。其祖父所遺之杭州某商店。早已宣告破產。終日猶徵逐於花天酒地之中。碧霞服飾亦爲典質淨盡。當接到碧霞遺書之際。亦竟絕無感動。且謂此實碧霞之自好。於彼無尤云云。人之無情。竟至於此。無怪碧霞之下此決心哉。吾書至此。焉不禁有感於吾友道周之言矣。道周謂自由婚嫁之害。更有甚於盲婚者。觀於碧霞事而益信哉。（完）

詩選

和君實夏日同梧生北園小酌詩仍用晦聞題壁韵　「馬小進」

一茶烟人認野田間。四面籬疏不礙山。靜便坐[illegible]應沛暑氣。喜言相與振幽滯。（喜言振幽滯、周裴句。）好花滿意開還合。飛鳥遺音往復還。落筆與酣搖五嶽。北門弦嘆莫知艱。（詩出自北門。莫知我艱。）

吳天（傷世衰道微邪說暴行又作也）「馬小進」

吳天爲萬物。（說見占氏春秋）聖威生蓬蒿。（[illegible]世說三耳。（說詳孔叢子）誰看鳳一毛。（丹穴誰看鳳一毛。）人比駱駝高。（明棄約詩曾用此三字）邪說多妨義。傷心黍雪桃。（黍雪桃。貌見韓非子。）

詩話　鳳希

友人胡寄塵。以新派詩名鳴。所謂新派詩者。非舊詩。又非新詩。孤宙特起。以視隨波逐流者。翛然遠矣。昨以近作數首見示。奇許遙深。而出之以淺語。佳作也。（一）借衣作客云。借衣作客。格外修飾。總把背後短了一尺。（二）借米煮飯云。借米煮飯。分與乞兒。同病相憐。他人不知。（三）蜉蝣學仙云。蜉蝣學[illegible]云。爲壽延年。能從今日活到明天。（四）傀儡演戲。[illegible]看客三千。（五）藥無定方云。藥無定方。對症爲良。未必人參。勝于砒霜。（六）盲人問路云。盲人問路。南北東西。言者自言。知者不知。

懷珠避地　班本（二八）　（老漆）

（古之仁白）兄你轉來。也有道理。况且口頭言語。未必就成讖兆。只要我們小心保管就是。今天定有顧客到來議價。坐在家中。慢慢等候可。（唱）物罕爲奇。有價值。減價求沽。不相宜。皆各聞風。趨須至。善價而沽（滾花）（丑上唱）我一步趨埋。三步走。走得我抖氣唔翻。汗流流。來此就是古家門口。（介）快些進去。報告因由。（一白）且慢。我嚟到古大叔門口。就想入去見佢。將有人嚟搵嘅事情。報俾佢知。但係我衣衫襤褸。又係乞食之人。如果唔通報一聲、直行入去。人地噲思疑我係偷野嘅嚨。雖然古大叔係熟人。佢爲人忠厚。又都信得我過。未必就思疑我係偷野嘅。又怕貨客商家、嚟同佢講價買珠。我如入去。又噲有失古大叔體面呀。呢陣世界的人。都崇先敬羅衣後敬人嘅着多數略。等我叫佢出來問吓佢先。（未完）

粵謳

天邊雁　（孔伯穀稿）

天邊雁。飛過一行行。（音杭）見佢飛來飛去、都係成雙。人地話佢係寫鴛字二、確係非[illegible]。一雙一對。在空際翱翔。唉。我地做人。尙且有離別嘅苦況。雁呀。你身爲禽類、就有分別嘅悲傷。觸我鄉景牛情。心倍愴。想起天倫同氣。更係羨慕難忘。怪不得兄弟叫做雁行、眞係要同佢一樣。呢陣眞難講。天倫都話要解放。咁就人雖如鳥、點似雁牙佢親密得咁非常。

小新聞

●拾金不昧之僕人

南京訊云。友人某君之舊僕。拾金不昧。某君爲文以張之云。舊僕陶四。消拾一書。中有銀劵十元。審爲某鋪所遺。意謂非分之財。旣未可苟得。若失自鋪夥。主者逼責其償。或以此釀意外。變。因尋往歸之。鋪主酬以金。不受。强之飯。亦不食而去。嗚呼。世變至今日。利之一字。中於人心。牢結而不可解。而所謂達官貴人者。苟以取盈於己而已。窮察邪恤也。越人於貨弗顧也。如顏僕者。曾未一日學道。而事乃與古之有道者合。且於滔滔橫流之中。特立獨行如此。可不謂賢乎哉。是安可以僕賤之者哉。然生值斯世。若而人者。又烏得而不僕哉。爰以小詩記其事。並示吾儕同志。一張大之。庶以愧世之見利而忘義者。詩乎酉六月二十日。不圖穢稗腥羶口。嶽嶽猶能出此倫。眼底黃金猶糞土。胸中白雪盎陽春。呼名愚蠢關何事。取物分明愧士人。（予昔在漢上購物。鋪中多置一眼鏡。竟未歸之。嘗以誌愧）究竟中耶都逾賽。如斯淸潔合洗淪。

●香橙製醋之新發明

近經美國某化學家研究。知香橙內含有多量之酸質。能製極良之醋。現經屢次實驗。其結果得最著之二法。一爲[illegible]法。便於家庭內應用。一爲[illegible]法。便於商店等應用。自此方法告成以後。美國產橙之區。莫不利市三倍云。

（注意）香港有影射　省城有假冒（注意）
東准註冊　張大鵬肖像　商標爲記
本館獨一間　無分枝別處

本中醫生在港懸壺經廿餘年蒙社會見信惠顧日多近因有人冒效影射本醫生并藥丸告白狡濫慮聲以僞亂眞不特有碍本醫生名學且恐貽悞病者爲嗣非輕前經禀准英政府許册已久係以本醫生肖像爲商標各埠惠顧請認明本醫生肖像爲記診症購藥者留意焉香港上環大馬路二一七號中醫生張大鵬謹啟

提防假冒　張大鵬　止痛白藥丸
此丸專治外科傳染各症酒毒濕熱毒濕下注壹服全愈重式三時收功清茶送下每服[illegible]

扶元搜毒藥膠
此膠解毒得法有益眞元開胃兼治傳染各症用膠壹料清毒愈酒濕各毒名症隱毒血毒伏毒等症均效每壹合拾元　張大鵬啓

陳家園　半楓荷藥酒　治脚氣　驅風濕　補氣血　壯筋骨
專治脚氣　風濕骨痛　水土不服　頭暈眼花
耳鳴心跳　四肢痲木　氣虛血弱　黃腫水[illegible]
老舖在南海香蕉鄉　正舖在佛山豆豉巷
香港總代理（上環永樂街茂豐火腿酒莊）（[illegible]環街市香春園）（德輔道中梁國英）[illegible]新馬路[illegible]

黃金池初流刺痛丸　流毒無痛丸搜毒丸
[illegible]

諸種妙藥　大平　將來　獨步
五勞內傷咳血
另有內傷咳血靈丹每樽叁元
▲總發行中環鯉耀延　代售澳門新馬路捷聲

先施有限公司
中西靴鞋　新式草帽　冠履文明　投君所好
諸君欲購用中西靴鞋乎。諸君欲購用新式草帽乎。本公司中西靴鞋。均超上等好料。欵式造時。製選精工。而各式草帽。則瑩瑩大方。大小咸宜。揣合時尙。均爲本公司特色之品。而爲諸君不可不買之物也。仰祈新顧光顧。曷勝歡迎。

真光公司　環球貨品　批發零沽[illegible]

永樂街　公生源　宜男草蓆　嗎[illegible]藤蓆

香山石岐　天寶華老染房
地球　商標　香山天寶華
逕啟者小店開張以來向無分枝別坐近見各處或假冒本店之招牌或用同音之字號希圖矇混貽誤非輕誠恐買者不察爲人所愚有損小店名譽茲由民國八年五月起凡貨之頭尾加蓋印地球商標以杜假冒諸君欲購請爲細認庶不致誤此佈
代收染處　省城杉木欄恒章紗綢店　香港永樂街公生源綢緞店

合時生
各埠代理處　○上海棋盤街[illegible]金華　法界來街[illegible]　新太記公司　○星加坡馬交街廣福成　廣東利亨　公安號　○福州南台大[illegible]　松利號　廣興　有安　元亨利　永安公司　觀興祥　澳門[illegible]　大新公司　先施公司　香港[illegible]　利華公司
港局設在旺角砵崙街壹百四十壹號門牌

優勝劣敗天演公例商戰場中更宜力爭優勝本公司近日對於貨物優劣加意分別本公司爲挽回利權設廠織造多年所出線衫線襪久爲中外賞識前蒙南洋勸業會獎給優等證書可知名不虛傳近更在歐美及本國紗廠定購上等原料

廣東專門治咳醫生
唐拾義咳丸
●內務部化驗立案　●農商部批准註冊
治咳專家唐拾義老醫學識宏博其新發明久咳丸專治喘咳[illegible]驗異常世界所公認各醫院成績昭著優等獎函證[illegible]藥到病除之效銷售外洋內地到處歡迎
（香港）永安公司　瑞昌　中環[illegible]英號[illegible]
▲澳門代售處捷聲藥局

香港通濟隆公司
壹可發天下郵船鐵路公司票無論何票位價極相宜
二如聯同志往遊歐美或環遊地球者無論大隊小隊可以酌實導引路程
叁本公司可發隨身滙票隨處支費用外國銀元可以易換
四本公司特備章程以助學生往歐美遊學務必使其壹路平安到步
本公司支行共二百五十分佈天下諸君欲更知詳細請移玉步到本城公司取閱可也
香港德輔道中第一拾六號　本公司通濟隆啓
戊[illegible]二月十一日

香安保險有限公司
本公司資本銀壹百萬員專保往來洋面貨物及陸上屋宇貨物家私等件無論火險[illegible]章程均照英例辦理[illegible]諸君賜顧請[illegible]
永樂街門牌拾六號總寫字樓本行面議
廣州分局在南太平沙通津七號
[illegible]
司理人王國[illegible]

華字報第三張

中外要聞

◉飛渡大西洋飛船失事記　路透社八月二十四倫敦電飛船R三十八號準備飛渡大西洋今晚五時四十五分於赫爾之上突然爆炸船中火焰四射落於亨白河中　又二十四日倫敦電飛船R三十八號飛行時觀者盈千累萬炸裂後衆皆星散以避墮落之物迨該船落入亨白河中各船皆急往拯救受傷之人均昇登岸上送入醫院死傷幾人今尚未悉船中共載四十七人內有美人二十現信餘生者共僅六人六時二十分撈獲屍身兩具據目覩者云至少有四人以下降傘降落且有三人共攜一傘者遇救諸人中有名巴特滿氏者謂彼方在船尾攝影忽覺該船自城心以向右急轉而趨亨白河船中之水平樑一枝未能應此急轉是時地面觀者見飛船附近發生濃烟繼起重大之炸聲船背似已破裂該船乃帶火焰落下若再前進則將落於城中幸轉趨亨白河故落水中巴特滿氏懸於船尾落水後經一拖船救起駕船之華恩氏受重傷遇救後謂彼見船中發生危險乃急趨亨白河否則落於城中其爲禍將更烈云陸軍中將美特倫氏亦在船中顯已罹禍氏於一九一九年曾附飛船R三十四號飛渡大西洋按該飛船乃美政府所購船中之美人乃美國海軍士官擬於受訓練後駕駛該船渡大西洋英海軍已將該船交付美國代表此爲英國所造最大之飛船原擬照此式建造若干艘後經取消該船長六百九十五尺能載重八十三噸裝三百五十四馬力之哥薩克引擎六具其煤氣容積力爲三十萬方尺較最大之徐伯林飛船容量更大其飛行力爲六千五百哩實爲世界航空之翹楚不意升空甫三十五小時即遭慘禍　又二十五日倫敦電據官中宣稱飛船R三十八號載英客二十二人(內有軍官八人下士十九人專家五人)美客十七人(內有軍官六人下士十一人)計四十九人遇救者今查明僅有五人惟據非官場消息此五人中美人僅一後乃因傷殞命餘四人爲船長華恩氏其一亦受傷另一人未傷　二十五日倫敦電飛船R三十八號之失事遇救者共五人爲船長華恩氏著名航空家台維斯氏伍長瀑特氏美人華爾克氏物理學家巴特滿氏該船已炸成兩段該班乃在第四次試驗長飛行時遇禍本月十七日作第三次試飛歷時九小時每小時可行五十海哩試飛時覺水平樑過弱後經增固船長華恩氏爲火炙傷但無大礙據謂禍成於五秒鐘內渠亦覺有劇烈爆裂聲船即傾側方欲矯正之而炸聲已作大約水平樑數枝因建築未固以致斷折但未敢決言當炸聲發作之前並未見船中起火巴特滿氏述遇禍情形極詳謂管理無線電報航空軍官維克斯氏之勇武氏於炸聲作後仍從事發無線電報至焚斃而後已台維斯氏謂禍作於一剎那間蓋乃汽油櫃爆炸致濃烟大作繼之以火船中數人曾躍出船外渠隨船而下落於沙灘而遇救航空部官員今日對於該船失事原因仍處黑暗中部中某員之意該船之失事或因飛行過速致有一水平樑鬆動繼及其他水平樑外體或數部分因以破裂發生電火燃及煤氣所致又稱R三十八號船中之人均各備下降傘但因禍起於瞬息故不及自救云

◉魯省會亦主張自治　自治聲浪魯省亦爲所動省會順應潮流通電主張原電云杭州盧督軍鈞鑒竊魯省當外交之衝值凋敝之餘一切政令措施自應以發展地方徵揚民氣爲旨歸而翻觀現狀適得其反督軍兼綰民政分治之精神既亡政府包辦選舉民意之機關將斷軍費佔全省收入三分之二而匪禍叢織積債達千餘萬元以上而政費無着財政瀕於破產外交漫無方針實業教育無形停頓以萬目睽睽懸而未決之東亞重要區域而牛機壓迫民氣消沉至於此極前途危險豈待言喻欽等目擊心傷念惟實施自治制定省憲爲目前最重要之圖誠以此項潮流各省已澎湃瀰漫不可遏止而準以魯省現情尤非痛裁軍費監督財政確立根本大法慎選民政首長不能徐圖補救漸復元實惟是中央之迷夢方酣當局之怙惡未已欲求徹底改進須促民衆自決我公首倡民治薄海共仰矧以桑梓之地已陷破碎之境自當仰藉鼎力出而提倡尚祈俯鑒危急頒賜主持欽等不敏竊願執鞭倘得省憲成立民意發皇一洗因循積習永樹平民政治外交勝利如操左劵爲國爲鄉勢不容緩謹由某某二君趨詣崇階面陳梗概尚祈延見指教一切不勝企盼翹切之至山東省議會議長鄭欽張介禮同叩元

◉歡迎聲中之新美使　新任美國駐華公使許爾滿君抵滬後稍作勾留定於八月二十七日北上本擬乘津浦路車赴任嗣因該路因水阻不通擬改乘輪船當由許交涉員特派交際科長陳震東秘書楊小堂赴許公使前接洽矣

◉可注目之海軍態度　長江海軍各艦隊日前發表擁護眞正自治之宣言已誌本報茲據南昌特電謂海軍第二艦隊與第一艦隊連日各派代表分途接洽內容約分三事(一)提議向中央嚴重索餉(二)商權控制長江流域之計畫(三)揚子江方面之艦隊嚴守中立態度又新任總司令將抵日前北上向海軍李總長協商要求財部從速籌畫軍艦欠餉問題謂因事機已迫非空言搪慰所能挽回各艦隊之憤激云又杜錫珪日前來電索餉時并請海長向財部提出三項質問(一)謂財部方用假支票以欺海軍一方通電疆吏謂艦隊餉已撥付此種行爲是否詐僞(二)以欠餉發生變端試問財部是否負責(三)警告財政當局應速按前電籌濟不然即恐有不相諒解之對待云云說者謂海軍方面或將起急遽之變化云

◉滇黔軍近訊　……前抵粵據云柳州地方現甚安靖滇黔兩軍亦極融洽谷司令正倫對於孫大總統尤表示極端擁戴并訓願隨大總統北伐以作先鋒直搗黃龍云又各電云廣州參謀部轉黔代表周銘久雙止明兩先生鑒密耆電敬悉皓電已復計達弟部除機砲外計部兵十營有需經常費六萬餘元若並臨時費計算約需九萬元吾黔因軍事發生商路梗阻釐稅收入銳減前由鎮遠出發多方羅掘僅得五萬元以作伙食開支現已告罄黔以災荒無從籌欵源源接濟惟祈政府每月所需約計九萬最少亦須六萬方可維持否則萬難爲役乞兩公迫……

◉硝磺公司不得擅……　歷六月後均開始收割葵扇開工結扇惟年中所用硝磺一項甚爲大宗(皆用以爲白葵藥)查此項硝磺向由葵扇會館在硝磺公司承辦每年例額購若干各葵寮轉向會館購用近日硝磺公司每假查各寮號有收買私磺充用以會館偏護不敢承辦過多於該公司飭派稽查向各扇寮不時搜查私磺拿人處罰現葵扇會館各董事會議以各寮號間有購買私磺使用者而或冤之而該公司稽查動輒拘留貨爲私貨者亦數見不鮮因決定該公司嗣後凡到寮搜查必須照會本會館派出巡丁或協同本區警察方准搜查以免流弊并由該會會館函顧該公司照議決章程執行復向縣署呈請飭令公司遵辦

◉告白何能作赤繩　曾秀華自登報求婚後一時轟動者紛紛以致門限爲穿聞曾家中人深恐其因此滋生事端特聲……

香港新聞

◉貯木於皇家地方被罰　油蔴地永勝祥木店被控在皇家地方貯木昨日連司提審尚被告前次何以不到堂被告稱前次本應依期到堂奈時鐘忽停而不行以是過期連司曰此不能援爲辯護之助者法庭所定何時汝即應何時到堂對質萬不容以時鐘之快慢爲辯也判罰銀廿五元

◉小故爭訟　南洋煙草公司捲烟仔之少女李麗娟及婦人李彭氏乃在灣仔鵝頸洲進源街五號地下居住者昨在左堂連裁判司前控告婦人許春及亞平三家兩婦人於前兩天將之毆打及撕爛其衣服值銀十四元昨日連司提訊據原告李麗娟述稱此事完全因做會事而起被告因先做一份後因會吾父子皆有做份據彼欲做第二份吾不肯做以是觸彼之怒此後遇我即辱罵不能入耳吾乃駁之彼等遂將我毆打次三兩被告則詐稱勸鬧而實則幫他毆打云被告許春又駁他曾以水一盆潑之令彼遍體淋濕云官判兩造皆有不是各應簽保單一百元一年內不得再有滋事

◉煙未納稅案　黎春被緝私差在坭碼頭獲地球煙五百枝未納稅昨日連司提審緝私員對官言另有揀葉煙絲兩袋被告身上穿一背心是預備走私者此背心有密袋甚多惹合一看便知云云官翻閱背心一遍畢判罰銀五十元或入苦工監四禮拜執獲之捲煙及煙絲概行充公　又婦人吳連陳玄二人被控在同和碼頭懷有六千四百九十枝鷹鹿香烟未經納稅昨日上午亦由連司提審婦人吳連力辯無罪據稱當日實與同婦人上岸不過其人初到不識僱苦力吾與之代呼苦力耳緝私員對官言在首被告身上亦搜出烟一包另兩盒云官判次被告乃苦力無罪釋放首被告罰銀一百元或禁苦工監六禮拜執獲之烟充公

◉又獲私烟　十六號緝私差昨偕同伴多人到荷里活道廿三號三樓搜獲鋼鐵餠盤甚多又在尾房搜出私煙膏三十餘兩乃將該樓所居之男子湯琮少婦陳蕙珍二人解上警局控此男女藏有私烟之罪昨日庵司再審朋展努韶律師到堂爲兩被告申辯求官將案押候並准保單庵司判准押候下禮拜二六號正午再審准湯琮具保一千元陳蕙珍具保三千元出外候訊

◉街上不得解溺　老人何勝被控在大道中解溺昨早庵司提審被告直認有罪憐伊乃乞丐無家可歸官問何不返鄉辭云無水腳庵司即命稽查官幫欵遣之返鄉庵司判准釋放

康年水火保險有限公司廣告

啓者本公司資備本五十萬元經在本港政府註冊專保各埠華洋貨物并水火輪船兼保外埠之險所有章程俱照規例習慣細核規則辦理各界光顧請到德輔道中壹百八拾八號二樓面問可也 電話八百拾號 正司理李星衢 副司理劉毓芸 啓

丁巳十二月拾七

中國康年人壽燕梳有限公司廣告

啓者本公司資備本五拾萬元專做人壽保險經已遵照香港政府法律註冊并將本公司之物業投入香港政府作保證金本公司開辦多年信用素著所保人壽之快捷辦事之通融章程之妥善久已膾炙人口現再加增幼童保險法良意美如欲投保請到德輔道中壹百捌拾捌號弍樓取閱章程可也 電話八百九拾號 總司理李星衢啓

介紹喉科名醫

陳君棨初存心濟世醫學精明上得盧扁眞傳獨探龍宮秘奧其於婦孺內外各科均擅專長且於鍼灸刀針咽喉科尤稱拿手詢知名重杏林病者莫不起沉疴於指不勝屈鄙人與陳君相知有素且佩其實學經驗確能著手成春用特登報表揚俾患病者知所趨向焉 十二

陳君診室現寓永樂東壹百弍拾壹號弍樓

辛酉年七月初二 大馬路和隆莊麗偉廷廣告

小兒熱病非常效驗救急時疫……及一切諸般大小熱病積毒外科等症……小兒急驚……保心安……代售澳門捷聲……舖在香港中環利源東街……

志利鎅木房廣告

啓者本號租到深水埗𣎴正鎅木房生及日用爐灶之鎅木機器架於八月初壹開始營業日前平正鎅木房即何禮初如華洋貨項及按揭等項歸舊人理妥概與本號無涉本號營業俱用志利名義而來往數目必要莫錦虹簽字方有效特此聲明再者本號專辦厚薄箱板造大小貨箱高美價廉依期交貨諸君光顧請移玉志利號謹啓

辛酉年八月廿九日

新式白玳瑁包金眼鏡

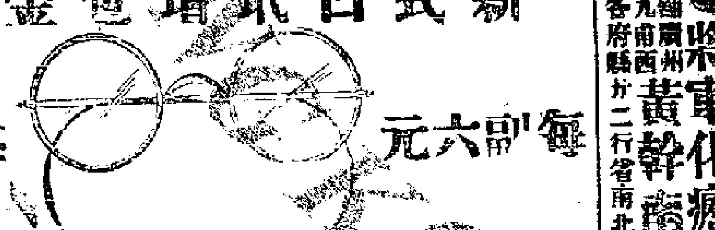

每副六元　每副六元

新式白玳瑁包金圓形各色鏡每副廉價取價六元諸君賜顧勿失機會德忌笠街八號保光眼鏡行啓　本行新到大幫

時症良藥

黃幹南摩腰膏 專治腎虧……每帖一元
腎部元帥補腎藥精
偷男子夜夢虧損 有膏丸貼
服永不遺 每丸一元
將軍化癧丸
黃幹南藥房

居敖三樓　黃金池牙醫 鑲金牙磁牙 補牙脫牙 洗牙諸君照顧請移玉步 館在德輔道中門牌壹百六十七號近先施公司左便 辛酉年元月十八日

黃愼堂 百年第一名家 搜毒膠

此膠名轟中外搜毒得法起死回生凡染毒腫痛損爛疔瘡痔瘺疥癩骨痛壁腳痛不收口墮毒染毒均萬發萬中近多仿效僞藥誤人請諸君惟察每料五員雙料拾元外埠批發格外從廉

止痛丸弍元 久流丸壹員 夢遺丸弍員壹元

請認眞正黃愼堂字號搜毒膠總發行在香港上環大馬路外分內

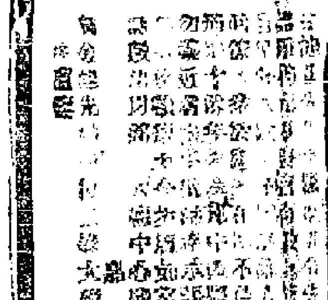

分行一在星架坡一在庇能

正白樹油　價廉物美　居家旅行　利人利己

婦科……

總發行香港永樂街瑞昌西藥行

總經理　五洲大藥房　南寧　梧州　桂林　柳州

香港德輔道永安大新　安南堤岸杜澤生藥房　廣州雙門底老威藥房　香港德輔道先施眞光　石叻大馬路和豐商店　廣州十八甫普威藥房　每瓶壹元

至寶也功用服法詳載仿單

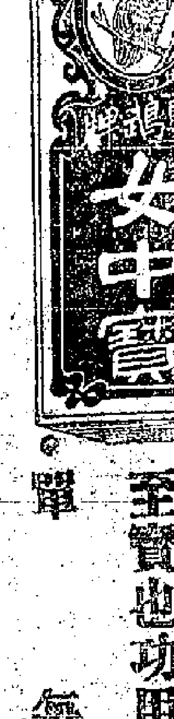

播威表與日俱行之好處

中國百年前之播威表惟獨新欵之所有因其準時最之無失時候之慮

播威行啓

寶塘督怡拿

承股通告

啓者黃熀兄刻因志圖別業擬將日前占有堅爾地街門牌第壹號鼎新公司股本……老本流利統……交其權理人王榮光親手如數收訖自交易後該兩號生意日後盈虧與退股人黃熀兄無涉又鼎新公司合同目下遺失未曾繳還如日後檢出視爲廢紙此佈 香港灣仔鼎新公司披露 八一一

辛酉年七月十三日

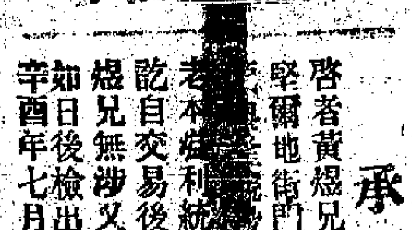

大商場貿易布置必具規模行號經營招牌尤宜壯麗利用則各適其用工長則各擅其長然而傢私雅潔如左右之威宜鏡畫超羣亦東南之盡美本號巧製人物山水花鳥特色鏡打砂花玻璃中西字設色鏡招牌金銀字鏡對聯式花鏡椅桌西式傢私承接裝修門面觀設樓房時欵屏門窗心上等晶面雲石梳辦各國洋貨影相器具乾片藥料兼接冲曬放大等等諸君光顧幸垂鑒焉

香港中環大馬路拾九號（電話壹弍壹九號）萬耀棠披露

本堂新創婦科萬應丸　百勝茶

欲購萬應……

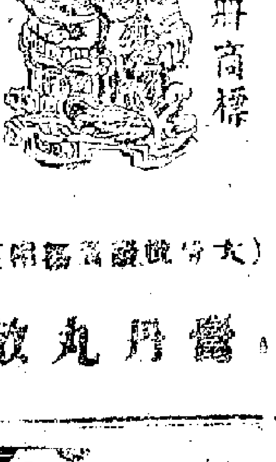

北滘辛毓賢堂藥房　中西註冊商標　平安景象爲記

總發行廣州西關吉星里　代理

梁培基發冷丸

（一）每盒價銀壹毫半
（二）倆丸用機製紙盒
（三）包面紙字用機壓略凸
（四）单紙內票有梁培基像

治心氣胃痛腹痛小腸氣痛血滯肚痛心翳不舒一服立刻見功確然靈效無比如患以上各症者請嘗試之便知其妙幸勿輕視每樽壹毫五仙每打壹元四毫

掃毒皮膚水 掃光癬癩水

香港門總代理新馬路捷發 省城長堤先施公司

鋪在香港上環大馬路 電話三百一十四號 二一九九一

此方婦科切勿以爲婦人之小事也清某親王府之老婢傳授故曰老婢調此丸專治婦科等症凡婦女室女可安心服用早春壹粒晚香壹粒早晨用清茶不可咬破只用水送服精神加倍百病自中誠婦科之金丹也每服一粒得日頁身體健全無別藥可比發售此丸若非爲全安敢獨斯可想矣

安南堤岸……號

大喜堂　……林學春謹啓

胃不消化饑餓瘦弱

請觀如何由嬰孩……藥片得獲強肚肥胖

江西南昌候補知事汪自鳴先生云鄙人年已四十得子今已二歲……

雙妹嚜生髮油

此油能祛風養血潤皮
去垢常用之其髮無脫
落之虞更成軟滑濃澤
之妙不論男女皆

二號　每瓶

雙妹嚜超等牙粉

此種留蘭香牙粉乃選最幼潔之粉質加入青岡蘭之藥料配以化學新法製成常用之能令牙垢與積穢消除保無牙痛牙患之患

每紙包五仙

雙妹嚜檀香梘

此梘選用上等檀香油配以去垢上等材料製成用之能使皮膚柔滑肌肉生香若常用以洗面則顏容潔白嬌嫩異常請購試之便知其妙

每件一角半
每盒三件銀壹元

雙妹嚜超等玫瑰香水

花香甚周可怡情悅意尤能辟穢所以名媛貴婦皆甚愛之本公司所製之香水料質鮮良裝璜美麗物性宜人耐久不散香水中之最優者也

每瓶價銀壹元

雙妹嚜花露水

花露水之製創自歐西流佈中國實用之者既衆則外埠之利益深處茲爲言商戰挽利權之救濟可不亟思挽回之策然製之未諳其法所謂實適本主人於化學一道心得有素故將生平學術精義務乃廣搜奇花異卉製成斯露使用之者如入蘭室如遊香國日暈以中華五色旗表以雙妹牌爲記

大號四角　二號二角半　四號壹角正

歡迎賜顧請認明斯牌爲幸

廣生行有限公司啓

新到大小珍珠

本公司新到嶼山珍珠其色之鮮明質之輕重與眞者並無分別若與眞者同用亦無分辨此珠價廉易得而用化學者以代之可以富貴之家每將眞者收藏

皇后大道中門牌

身發財發

（分售處）

廣州十八甫普成藥房　江門新寧路中法藥房　佛山快子街中法藥房　澳門十月五號街會豐　梧州西門五洲藥房　柳州會館街五洲藥房　桂林十字街五洲藥房　汕頭老安街會豐商店　石叻大馬路會豐藥店　怡保太平會豐大藥房　暹羅北寧街會豐商店　庇能鳥新街中法藥房　小呂宋金保會豐大藥店

總發行所上環香港樂街瑞昌西藥行　中法大藥房

紅屋

吃了再要吃

美國家大煙廠造

大美煙公司啓

專門醫生　姚佐頓

清白毒丸

白濁一症乃最毒之病若不早治其害甚大本醫生特製白濁丸用之極效

總代理處：大道中南興隆同啓

白濁丸每樽一元

必有應咳丸

（本號代理廣州著名咳丸）此丸不論新久咳嗽一服即止每盒一元

告白

啓者香港大王東街式拾六號合益隆公司袖衣建造店今因各股東志圖別業願將本公司貨物招牌字號傢私裝修舖底客賬全盤壹概與興記承受定於本月內交易清楚担保等項未前自欠到各號貨項揭項華洋轇轕清楚者須於此時期向舊人理明交易之後合益隆公司生意盈虧與舊人無涉特此佈聞

辛酉年七月廿七日　出項人合益隆公司　承項人興記同啓

眼科倉扁

東莞王先生絢純精研內經尤精於眼科一門南洋兄弟烟草公司聘任香港醫局醫生名譽頗載路人嘗以日疾就診果然藥到春回丹溪諸家而折衷以己見求正李東垣朱之矣鄙人既感其功因錫扁額以誌

辛酉年七月廿三日

勝洋公司

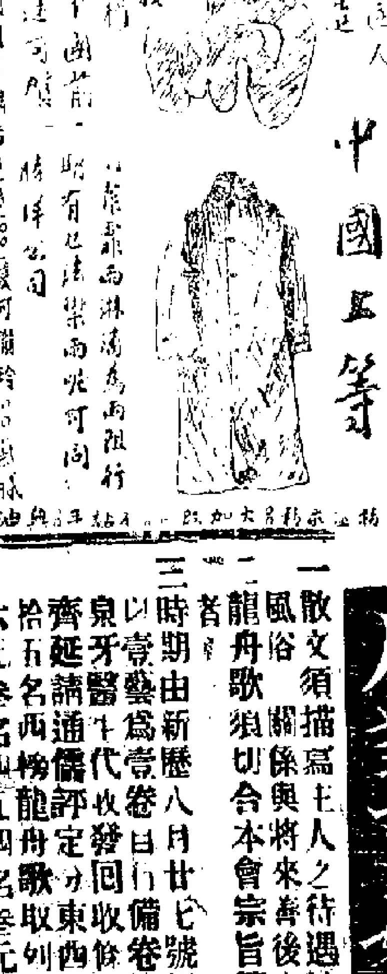

中國貨　中國人製造　中國上等

本港分銷處

永安公司〇先施公司〇德祥〇泉興〇萬昌永發祥〇金生〇澳門新光公司〇省城大新外洋各埠及中國各通商口岸均有出賣

總批發干諾道中叁拾號式樓（電話式七四七）

辛酉年五月十三日

反對畜婢會徵文

一散文須描寫主人之待遇婢女之情狀及社會風俗關係與將來善後之辦法
二龍舟歌須切合本會宗旨簡明顯淺雅俗共賞者
三時期由新歷八月廿七號起至九月拾六號止以壹藝爲壹卷日行備卷繕止交大道中楊少泉牙醫士代收發回收條卷由本會聚齊延請通儒評定分東西兩榜東榜散文取列拾五名西榜龍舟歌取列十名首名拾元式名六元叁名四元四名叁元五至拾名式元拾壹至拾五名壹元所有原卷恕不發回

大雅君子主持人道者想不以區區謝敎爲意必有鴻篇鉅製指導人羣以爲本會南針之助乎

辛酉八月廿四日

周遠來

泰順輪船往上海船期告白

美和輪船公司廣告

美國市早輪船公司船期

美國水師太平洋郵船公司船期

中國郵船有限公司船期廣告

寶順輪船公司告白

大衆公司告白

廣州輪船來往港粵

潮州輪船往汕頭

銀行輪船公司船期告白

大阪商船會社輪船公司行船日期

渣華太平洋輪船公司船期

南洋輪船公司告白

天祥洋行船期告白

各輪船由港開行前往各埠列

各行入口輪船列左

省港澳輪船公司船期告白

日清汽船公司船期

日本郵船公司船期

花旗公司船期告白

PACIFIC MAIL STEAMSHIP CO. UNITED STATES SHIPPING BOARD

太古洋行船期告白

太古藍烟筒船期

渣甸公司船期告白

江寧輪船來往梧港船期

香港影畫戲院 文明賊偵探新畫 另加趣緻猴子諧畫

華商新世界影畫戲院 西樂助慶新畫

比照像戲院 頭場加聘宣講員解畫 另加笑諧畫

高陞戲院

太平戲院

和平戲院

九如坊戲院 影畫

東樂園

廣生行有限公司

告白

眼科倉扁

辛酉年七月廿三日

◎救國運動　全國人士[illegible]太平洋會議之重[illegible]對華政策其將有見於[illegible]國存亡之人問題[illegible]已發起救國運動[illegible]

◎茶樓工人包圍羅奇生茶[illegible]　雖久然近日已有若[illegible]免至攪擾兩保險[illegible]記廣生祥[illegible]朱有關羅奇生等六家亦均簽字遵照辦理[illegible]工人入內查察有無新人矣惟河南蔡洲[illegible]奇生一家日自違法仍僱用新人操工是以日昨一號下午一時許有茶葉工人數百名手執小旗列隊至該處將該店包圍聲勢洶洶勒令該店開門任由查看該處警員亦不能處理祇多派數名警察坐守門前制止暴動而已及至傍晚五時許各工人由工會挑飯食草蓆人光等具[illegible]該店司理覩此情形竟嗾使新工由[illegible]鄰[illegible]示威嚇當堝擲傷包圍中之七十四歲老工人麥海一名傷在額角登即暈倒各工人遂大嘩乃警區仍置諸不理各工人於是搬運床板將受傷者人移[illegible]睡在該店門前　而[illegible]召集同[illegible]餘人分隊前往將該店包圍[illegible]將見乎扎解[illegible]辦及省[illegible]昨早店內米糧告絕求救於醫察醫察爲之購買麵品接濟工人無奈之何現聞已具稟公安局請求查驗起訴兩日來一般工人尚露天閣在該店門前必持至完全勝利後方休

◎炮竹行又同盟罷工　盤步炮竹工會成立日久業經呈請官廳准予備案日昨爲該會全體工人提出請願書要求加薪隨經東西家兩方面各派代表接洽磋商尚無柄鑿方擬定立約履行完滿解決詎該行東家蕭某又起反對該會工人遂相率罷工云

◎陳炯明電謝祝捷會　援桂捷祝大會暨來電敬悉西寇東侵我軍出而禦侮爲保粵而戰非敢誇言援桂苟戰勝之後出桂民於水火還其自治人稱之曰援我應遜謝矣然而始於保粵爲三千萬粵人而戰終於援桂爲九百萬桂人而戰是以民心力附於內將士忘身於外戰不匝月而全桂底定此次勝利之效訓即國民公戰與軍閥私爭所由分也我軍民永當誌鑑遠承大會祝捷除轉電各路同志欣歡外謹電馳謝陳炯明卅一

◎柳州軍隊之現狀　柳州宣慰員施正甫君日前抵粵據云柳州地方現甚安靖滇黔兩軍亦極融洽谷司令正倫對於孫大總統尤表示極端擁戴并謂願隨大總統北代以作先鋒直搗黃龍云又各電云廣州參謀部轉黔代表周銘久雙止明兩先生鑒密叅電敬悉皓電已復計達弟部除機砲外計部兵十營有需經常費六萬餘元若並臨時費計算約需九萬元吾黔因軍事發生商路梗阻鹽稅收入銳減前由鎮遠出發多方羅掘僅得五萬元以作伙食開支現已告罄黔以災荒無從籌欵源源接濟惟賴政府每月所需約計九萬最少亦須六萬元可維持否[illegible]萬難爲役乞兩公迫切請求務希辦到我軍對於民政財政從未干預乾招撫使前在柳慶因擅行提欵已經取銷宜山知事辭職羅城天河知事在逃已電請馬省長遴委充任其他關於政治之陳請均飭遞呈省署示遵辦過事實斑斑可考扶助自治出之血誠希以此意轉致馬省長競公處亦有接洽特復正倫叩

◎李根雲脫獄潛逃　李根雲被遞銘陪[illegible]已誌前報新昨得總司令部傳出消息謂李逆已賄買獨之某參謀經於數日前約同獨[illegible]昨經有電致總部稱無從追緝[illegible]通令協拿云

◎惠州火藥燒斃人命續聞　惠州火藥燒斃人命案[illegible]得該火藥係由平惠公路局來開山之用當時[illegible]名驗行行[illegible]巷忽然炸發該巷距公路局[illegible]男子炸傷男女八口有一[illegible]者現傷者既爲[illegible]其七係常塘[illegible]後查得係前惠陽縣鄧大魁[illegible]伊現在[illegible]上有皮帶[illegible]係果係該男子之物[illegible]好食烟仔有人看見係伊食剩之

[illegible]糖稱冠于全省惟該屬糖商不[illegible]糖價跌爲所轉移殊爲可惜[illegible]人口[illegible]貨暢銷糖商無不利市三倍近[illegible]年前[illegible]糖每百[illegible]十餘元今[illegible]今已跌至九元[illegible]

[illegible]各處[illegible]設立[illegible]織造品種類繁[illegible]原料種類[illegible]年用原料種類殺自來源年銷價格內[illegible]人數[illegible]工數照表詳細填寫[illegible]織造絲織品綢緞紗羅[illegible]一切織品絲織品棉織品皆屬之[illegible]江門北街[illegible]

[illegible]巡艦巡西江河首　[illegible]水線[illegible]西江[illegible]日孔道[illegible]商船極其繁夥歹人乘間逆劫[illegible]海匪素[illegible]有劫掠之患[illegible]巡[illegible]防綫過長佈置自難遇[illegible]設二[illegible]處現水警廳查悉情形特劃分兩段以兩艦駐紮江巡艦防守一由[illegible]派當中巡艦駐任防守俾資專[illegible]

[illegible]省洲祠字稅　此次財政廳奉省長命頒辦全省祠堂[illegible]等類上蓋契稅各省業經積極進行[illegible]南等處各區闕[illegible]分途勸諭投稅[illegible]上[illegible]已得七十餘萬繳納銀[illegible]區至六區又[illegible]日開着手調查[illegible]廣州市[illegible]將來調查完竣時大約全市[illegible]可得二[illegible]萬其稅卽九萬餘元之譜

◎梧州改省會問題近況　南寧專函梧州改建省會事已得大多數同意馬省長亦有三個月內實行之決心但廣西自經此次戰事後所有收入頓減其半馬省長接事時省庫一文無存署中伙食幾至不繼旋向米方籌借一千元始發救急用[illegible]自治軍所發出一仙紙幣遺害更非淺鮮目下廣西財政困難已臻極點故驚天動地之偉大事業恐不能如時舉辦云

◎廣東有湘軍後援會　旅粵湘人李執中等現以吳佩孚圖佔岳[illegible]其軍閥主義特於日昨致電湖南各將領云（銜略）比聞岳陽失守長沙動搖我湖湘人民行復陷于北虜蹂躪之下不勝痛惜現由旅粵湘人發起湘軍後援會一面函電大總統速命出兵援救一面設法接濟務請諸公堅忍奮鬬爲湘人爭人格以期貫徹十年來擁護共和之真精神旅粵湘人湘軍後援會李執中揚源濬等叩東

◎布告西江鹽船照常通運　兩廣鹽運使牌示云現准廣西榷運局陳局長灝日快郵代電內開現奉鈞使皓日快郵代電開現奉南寧陳總司令元電開宥電悉西江鹽船經通飭各機關軍隊不得留難希轉各鹽商知照等因奉此除分行外相應電請貴局長查照轉知所屬及各運商仍乞就近函會各關區駐紮軍隊長官一律維持務使運船早日照常通行俾圖兩省稅收深賴公誼統候示復爲盼等因奉此遵即令飭所屬及佈告各運商等一體知照除分行外理合電復察核等由准此合就牌示爲此示仰各運商一體知照

◎硝礦公司不得擾商　新會城內外各爆竹店每屆夏曆六月後均開始收割爆竹開工結局惟年中所用硝礦一項甚爲大宗（皆用以製爆藥）查此項硝礦向由爆局會館在硝礦公司承辦每年例額購若干各爆寮轉向會館購用近日硝礦公司每值查各寮就自收買私硝充用以會館飭硝不敢承辦過多於該公司飭源有何故該公司分派稽查向各爆寮不時搜查私硝倘使用者[illegible]或有之而該公司稽查動輒指飭貨爲私貨未亦數見不鮮因決定該公司嗣後凡到寮搜查必須照會本會館亦出巡丁或協同本區警察到寮方准搜查以免流弊并由該公會館函請該公司照議決章程執行復向縣署呈請飭該公司遵辦

◎告白何能作赤繩　曾秀華自登報求婚後一時徵聘者紛至以致門限爲穿聞警察中人深恐其因此滋生事端特飭[illegible]

康年水火保險
有限公司廣告
啓者本公司實備資本五十萬元經在本港政府註冊立案專保各埠屋宇貨物兼保[illegible]外之[illegible]所有章程與保險例習通燕梳規則辦理各界光顧請到德輔道中壹百八拾八號二樓面間
電話八百拾號
正司理李星衢
副司理劉鑄堂　啟

中國康年人壽燕梳
有限公司廣告
啓者本公司實備資本五拾萬元專做人壽保險經已在港政府註冊立案[illegible]之物[illegible]保險[illegible]以作保証金本公司開辦多年信用素著所有歸償之快捷辦事之通融章程之妥善久已膾炙人口現再加增劫險保險法良意美如欲投保請到德輔道中壹百八拾九號
電話八百九拾號
總司理李星衢啓

介紹喉科名醫
陳君榮初存心濟世醫學精明上得盧扁眞傳獨探龍宮秘奧其於婦孺內外各科均擅專長且於炎炙刀針喉科尤稱拿手[illegible]起沉痾指不勝屈鄙人與陳君相知有素其生平實學經驗確能着手成春用特登報表揚俾患病者知所趨向焉
陳君診室現寓永樂東壹百弍拾壹號弍樓
辛酉年七月初二　十二大馬路和隆莊關偉廷廣告

黃金池醫師
[illegible]

播威表
與日並行之好處
中國百年前之播威表惟獨有[illegible]新款[illegible]因其準[illegible]無失時候之虞
播威行啓

寶[illegible]醫怡拿

承股通告
啓者黃煜兄刻因志圖別業[illegible]堅爾地街門牌第壹號[illegible]鼎新公司[illegible]老本[illegible]利統交其權理人王[illegible]親手如數收訖自交易後該兩號生意日後盈虧與退股人黃煜兄無涉又鼎新公司合同目下還矢未曾繳還如日後檢出視爲廢紙此佈
辛酉年七月十三日　香港灣仔鼎新公司披露

[illegible]外科雖一的（解毒水）
利羣軒老牌
證明老牌[illegible]防射影
專[illegible]各種皮膚濕毒小兒胎毒爛肉瘡癩油蟮角風以及各種外科雜症有特殊之功效乃治癒外科唯一無雙之妙藥也
（不[illegible]衣）（能迹衣）（不汚衣）（不爛肉）
精品搽癬藥水
每罇細號定價壹毫　每罇大號定價弍毫
分銷處
香港　華字報字房　永和街　德輔道中　永安　上環街市對面
省城　[illegible]
澳門捷聲

救急保心安瀉丸
此丸大有開山劈石起死回生之功寧可千日不用不可一日不備
除瘟寒症及慢驚孕婦忌用之外能治一切大小熱病非常效驗救活嗰甦驟
及一切諸般大小熱病積毒外科等毒症
小兒急驚症者鼡舌黑不可勝數可爲作證包醫癲狂癩瘋急症紅白痢疾瘀血入心事等危急入腹痛不止
此丸內用多種毒不可服吞以如此時患病等者亦皆丸用爲不爲不可輕用其細確據
加減以待用之倘若服飲之亦即止其瀉過多因症輕重其用甘草
每罇照價減收壹毫
舖在香港中環永和街省城杉木欄卷[illegible]八叁號
代售澳門捷聲
保心安藥

永利威
分行一在星架坡一在庇能
利居價廉物美樹
人家廉白物樹
利旅行美油

註冊商標
總發行在香港上環永樂街
久色美酒名馳遠
各君己購惠顧
諸極歡迎

男人襪計開
男人頭巾手巾
各式心領白手巾
佛蘭絨男手巾
兒童枕袋布
綿紗布
衣邊粗白軟布
絲邊粗色皮衣
棉件茶兒布
每件打每碼取價
一千九百廿一年八月廿九日
男人浴衣各款信紙
男人帶頭女人浴
印度紗各花布
[illegible]
惠羅公司謹啓

啓者本公司決于本星期內由八月廿九號禮拜一起至九月一號禮拜六止將所有貨物盡行減價平沽不計來本所有數千款祇取四份一價請觀離奇價目知有半價一元物半元二毫半一毫齊港內向來未有如此之價將來必多年方能再有如此機會請記取九月三號禮拜六日止截爲香港歷史中最大之交易零碎貨物有二十萬單必須沽清
羅公司貨物減價半沽之最後星期

本圖爲樂至於斯人生所同好。故優伶也、歌女也、無不爲世上所歡迎。然數者祇可領畧於一時。而不能行於有素。故家庭行樂。咸以留聲唱碟爲不二法門。本公司開創以來。聲聞寰宇。遐邇索貨者。函電交馳。今爲便港僑計。辦到大帮新式唱碟。有求皆備。美弗臻大雅。周郎。倘希垂顧。
香港百代公司啓

種洗主　見其長
積小家大　富豪致
注意！！
古老不植　見其長有時而大本行以提倡儲蓄社會之經濟爲……
香港華商銀行謹啟

主黃廣東孝進
潘陸仙發售
專止男女心腹久痛痼疾
神效黃安丸
立止大小咳嗽喘三
萬國靈驗[illegible]
[illegible]

之日如此求媽辦法來者未必出於誠意多數先存漁翁得利之心恐未得，遂求賦之願不知先請別人主持雙方略有意思始行會晤究為便捷云云曾遂另求律師主持而自身則己由迎賓館遷往別處云

螺鴻牌婦科聖藥
女中寶
此丸專爲婦女一科調氣行血去瘀生新平肝順脾平和開鬱而設凡信期不調元氣不固百般疾苦有抑鬱難言之隱者一服此寳卽復其清健之體宿疾卽療經中外名醫悉心研究確完全純粹斯艮藥誠婦科中之護身至寳也功用服法詳載仿單
每瓶壹元
總經理　南寧　梧州　桂林　柳州　五洲大藥房
香港德輔道永安大新　安南堤岸就澤生藥房　廣州雙門底老威藥房
香港德輔道先施眞光　石叻大馬路有豐商店　廣州十八甫普威藥房
總發行香港永樂街瑞昌西藥行

（大）（下）雙環璺（名）（馳）
各處均有發售
花露水　潤髮水　擦牙粉　茉莉水　生髮油
香葉水　香包粉　蘭花水　爽身粉　啤琳水
香卽水　皇后水　雪花膏　花頭水　潤面水
積香水　上香水　擦牙水　潤髮膏　玫瑰水
鮮花露　修容水　保髮膠　意中水
（貨式太多不能盡錄）
華商百家利有限公司啓
優等粧飾品

確新法
去成件砵
唔使拆
港香
梁國英報酒藥局總發售
始創代理
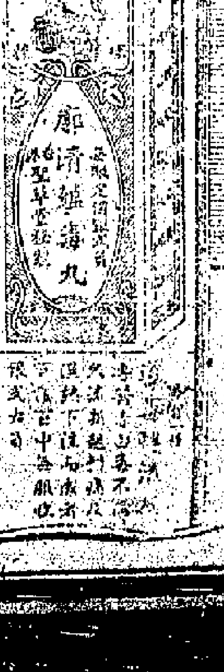
鄺濟[illegible]清毒丸
凡梁諸毒功勝金丹痛除病愈在轉瞬間
凡一切瘰毒痰痛疔瘡骨痛等症無不立見功效
每服收銀貳大員
總代理發行處
永樂街瑞昌西藥行
德輔道樂國英報局
油蔴地姓隆綢緞號
上環孖沙街公成昌
[illegible]
電話二三九三